

Teileliste und Naehinrichtungen
Parts List and Sewing Equipment

888 - M

DÜRKOPP ADLER AG

Postfach 17 03 51, D-33703 Bielefeld • Potsdamer Str. 190, D-33719 Bielefeld
Telefon +49 (0) 5 21/ 9 25-00 • Telefax +49 (0) 5 21/ 9 25 24 35 • www.duerkopp-adler.com

Ausgabe / Edition: 09/2016	Aenderungsindex Rev. index: 07.0	Printed in Czech Republic	Teile-Nr./Part.-No.: 0791 888801 M
--------------------------------------	--	---------------------------	--

Alle Rechte vorbehalten.

Eigentum der Dürkopp Adler AG und urheberrechtlich geschützt. Jede, auch auszugsweise Wiederverwendung dieser Inhalte ist ohne vorheriges schriftliches Einverständnis der Dürkopp Adler AG verboten.

All rights reserved.

Property of Dürkopp Adler AG and copyrighted. Reproduction or publication of the content in any manner, even in extracts, without prior written permission of Dürkopp Adler AG, is prohibited.

Copyright © Dürkopp Adler AG - 2016

888 - M

Inhaltsverzeichnis	Tafel / Table	Contents
Armwelle	1	Upper shaft
Antrieb Arm- und Unterwelle, Rastkupplung	2	Upper and bottom shaft drive, Safety clutch
Fadenhebel, Nadelhalter	3	Thread lever, Needle holder
Fadenhebel-schaltbare nadelstangen	4	Thread lever-disconnectable needle bar
Antrieb Nadeltransport	5	Needle feed drive
Rollfussantrieb, Rollfussantrieb-Variator	6	Top roller driver, Top roller driver-variator
Variator	7	Variator
Transportgetrieb	8, 9	Wheel feed drive
Transportgetrieb-Variator		Wheel feed drive-variator
Schubwelle	10	Feeding shaft
Transporteursaeule, Fuehrungsleiste, Deckel Einnadel, Deckel Zweinadel	11	Wheel feed, Feed carrier, Cover 1 needle, Cover 2 needles
Transporteursaeule, Fuehrungsleiste -linke schmale Saeule	12	Wheel feed, Feed carrier - left narrow post
Fusslueftung Handhebel	13	Top roller lift hand lever
Fusslueftung Kniehebel	14	Top roller lift knee lever
Fusslueftung el.magn.	15	Top roller lift el.magn.
Fusslueftung pneu.	16	Top roller lift el.pneu.
Grosser Greifer mit Spule	17, 18	Large hook with bobbin
Kleiner Greifer mit Spule	19	Small hook with bobbin
Greifersaeule rechts	20	Hook post right
Greifersaeule links	21	Hook post left
Greifersaeule schmale links	22	Hook post narrow left
Fadenabschneider	23	Thread trimmer
Unterschneider	24	Lower edge trimming
Schraegschneider	25, 26	Oblique trimmer
Spuler	27	Winder
Spannungsplatte Einnadel mech.	28	Tension plate 1 needle mech.
Spannungsplatte Einnadel el.magn.	29	Tension plate 1 needle el.magn.
Spannungsplatte Einnadel pneu.	30	Tension plate 1 needle pneu.
Spannungsplatte Zweinadel mech.	31	Tension plate 2 needles mech.
Spannungsplatte Zweinadel el.magn.	32	Tension plate 2 needle el.magn.
Spannungsplatte Zweinadel pneu.	33	Tension plate 2 needles pneu.
Stichverstellung	34	Stitch adjustment
Stichverstellung 2 Stichlaengen	35	Stitch adjustment 2 stitch lengths
Verriegelung mech., el.magn.	36	Backtacking mech., el.magn.
Verteilerplatte, Taster	37	Electrical distribution board, Push-buttons
Magnetventileinheit	38	Solenoid valve unit
Zentralschmierung	39	Central lubrication
Fussandruck konstant	40	Foot pressure constant
Arm, Fadenfuehrung	41	Arm, Thread guide
Arm, Magnetventileinheit-schaltbare nadelstangen	42	Arm, Solenoid valve unit - disconnectable needle bar

888 - M

Inhaltsverzeichnis	Tafel / Table	Contents
Grundplatte	43	Bed plate
Naehleuchte Diode	44	Sewing lamp diode
Antriebspaket fuer Direktantrieb	45 - 48	Motor kit for direct drive
Gestell	49	Stand
Wartungseinheit	50	Maintenance unit
Beipack	51, 52	Accessories
USB Memory Stick	53	USB memory key
Teilstich-Einrichtung		Reduced stitch device
Rollenanschlag		Roller stop
Kantenanschlag		Edge guide
abdruckarm Schiebrad		Wheel feeder without impress
Anschiebetisch		Slide-on table
Werkzeug M-Type		Tool kits M-Type
Kniehebel	54	Knee lever
Taster		Push-buttons
Blocksatz fuer Nadeltransport		Needle feed locking
Einstellung des Rollfusses		Top roller setting
Teilesatz fuer Stichplattenwechsel		Part set for throat plate change
Restfadenwaechter	55	Thread monitor
Naehfußdrucks- und Nadelfadenspannungsmessen	56	Measuring of foot pressure and upper thread tension
Rollfuss Ø 25	57	Top roller Ø 25
Rollfuss Ø 35	58	Top roller Ø 35
Stichplatte		Throat plate
Rollfuss Ø 45	59	Top roller Ø 45
Stichplatte		Throat plate
Index		Index
Naeheinrichtungen		Sewing equipment
Pneu. Geraetepan		Pneumatic circuit plan

888 - M

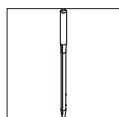

Einnadel-Maschine
single needle machine

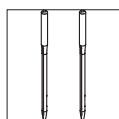

Zweinadel-Maschine
two needle machine

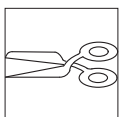

mit Fadenabschneider
with thread trimmer

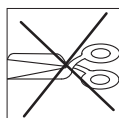

ohne Fadenabschneider
without thread trimmer

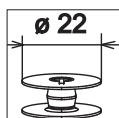

kleiner Greifer
small hook

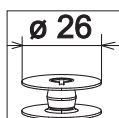

grosser Greifer
large hook

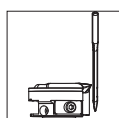

Greifer links der Nadel
hook left of the needle



Greifer rechts der Nadel
hook right of the needle

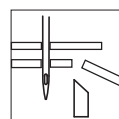

mit Unterschneider
with undertrimmer

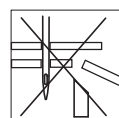

ohne Unterschneider
without undertrimmer

888 - M

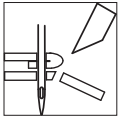

mit Schraegabschneider
with oblique trimmer

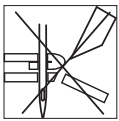

ohne Schraegabschneider
without oblique trimmer

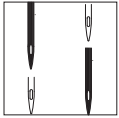

Schaltbare Nadelstangen
disconnectable needle bar



kleben/stick

N nicht einzeln lieferbar/not available as separate part

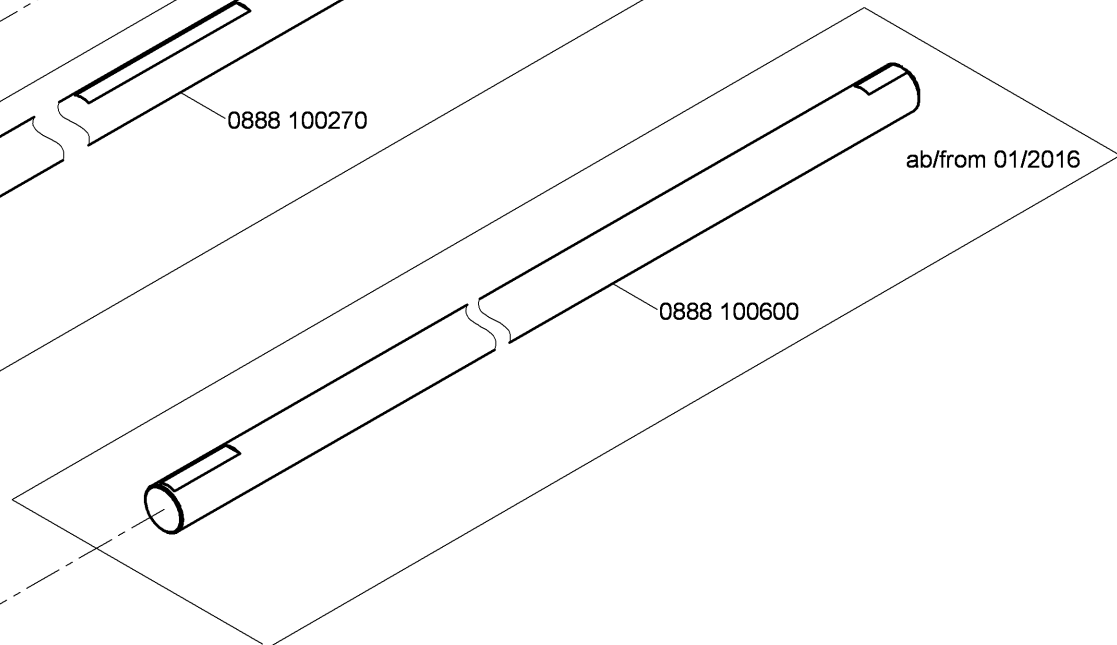
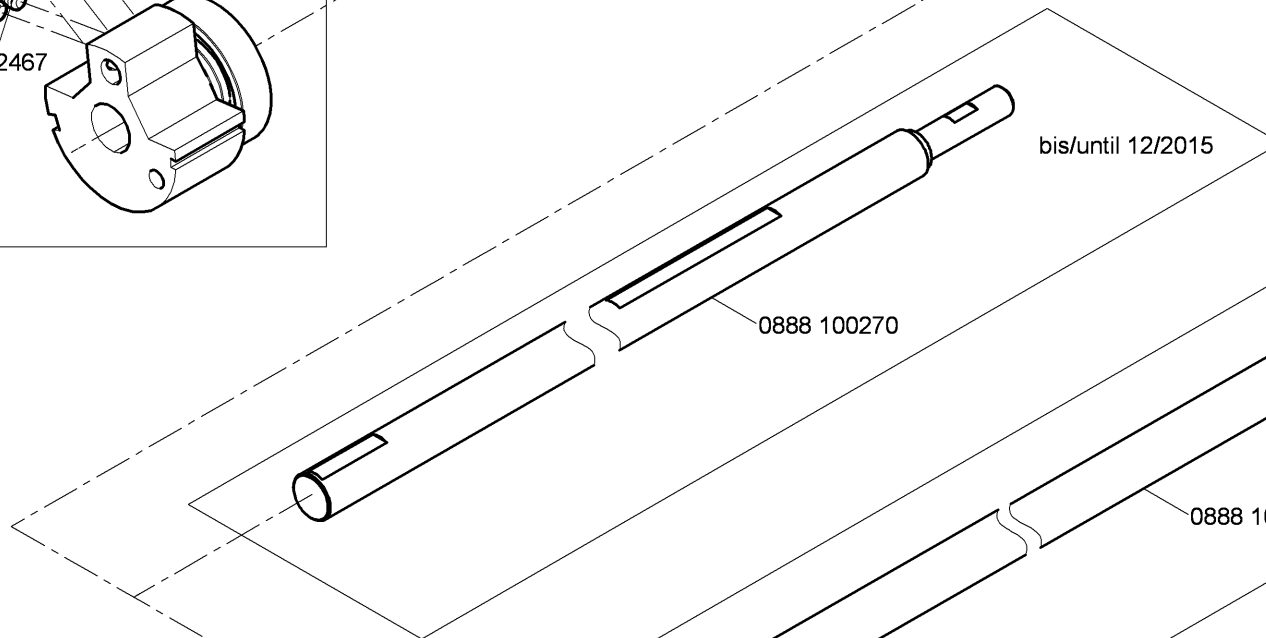
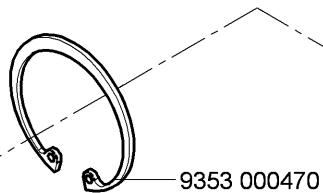
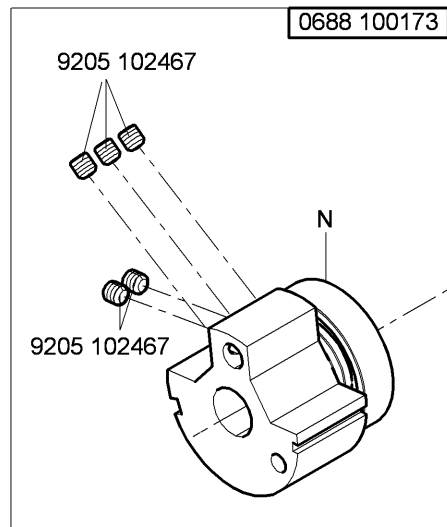

N - nicht als Einzelteil lieferbar
not available as separate part

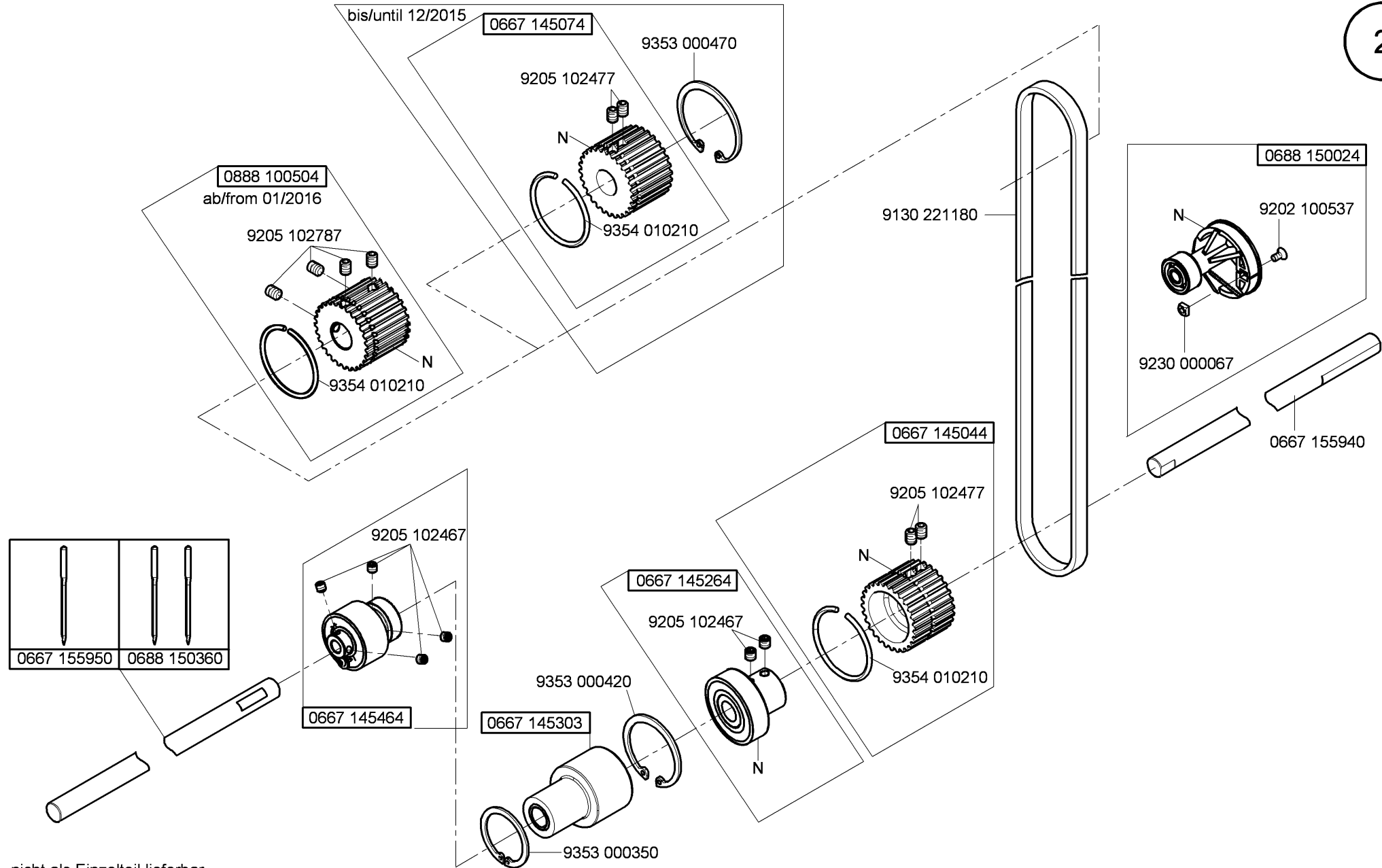

N - nicht als Einzelteil lieferbar
not available as separate part

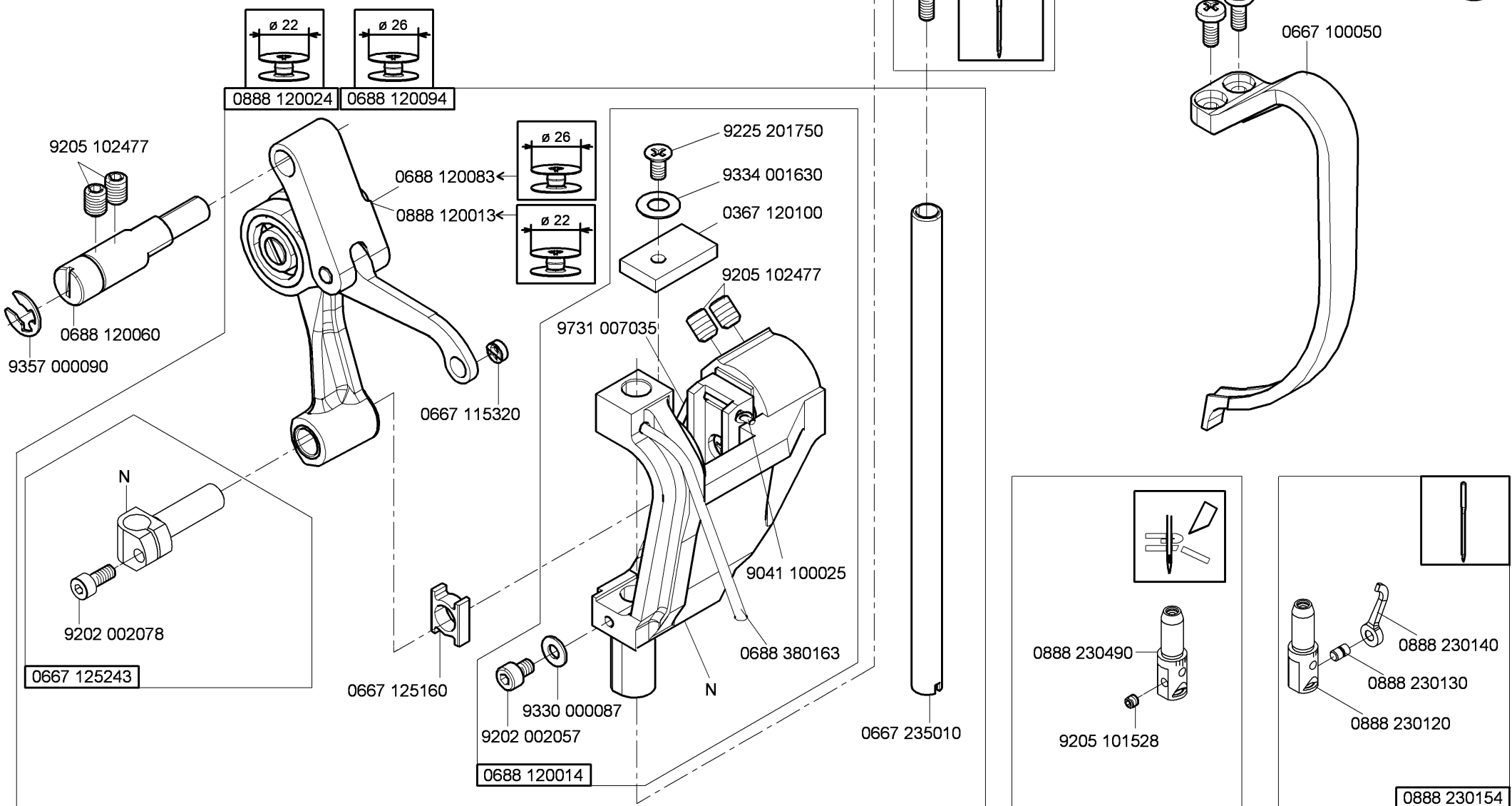

N - nicht als Einzelteil lieferbar
not available as separate part

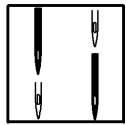

Cl. 888 -460522-M

4

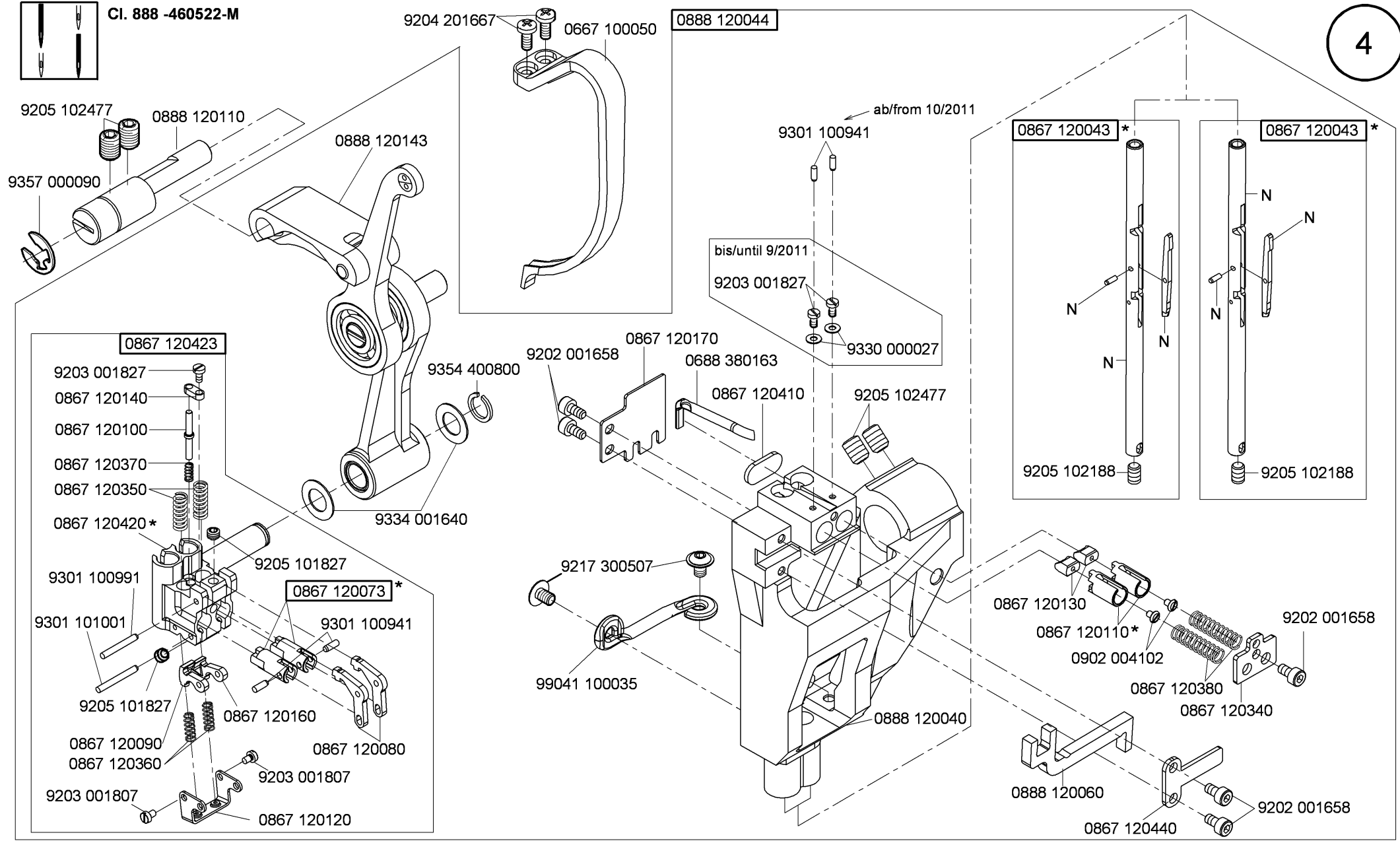

N - nicht als Einzelteil lieferbar
not available as separate part

* bis 6/2011 alle Teile nur zusammen bestellen
until 6/2011 all parts please order together

Cl. 888 - M

Ausgabe/Edition 7.2015

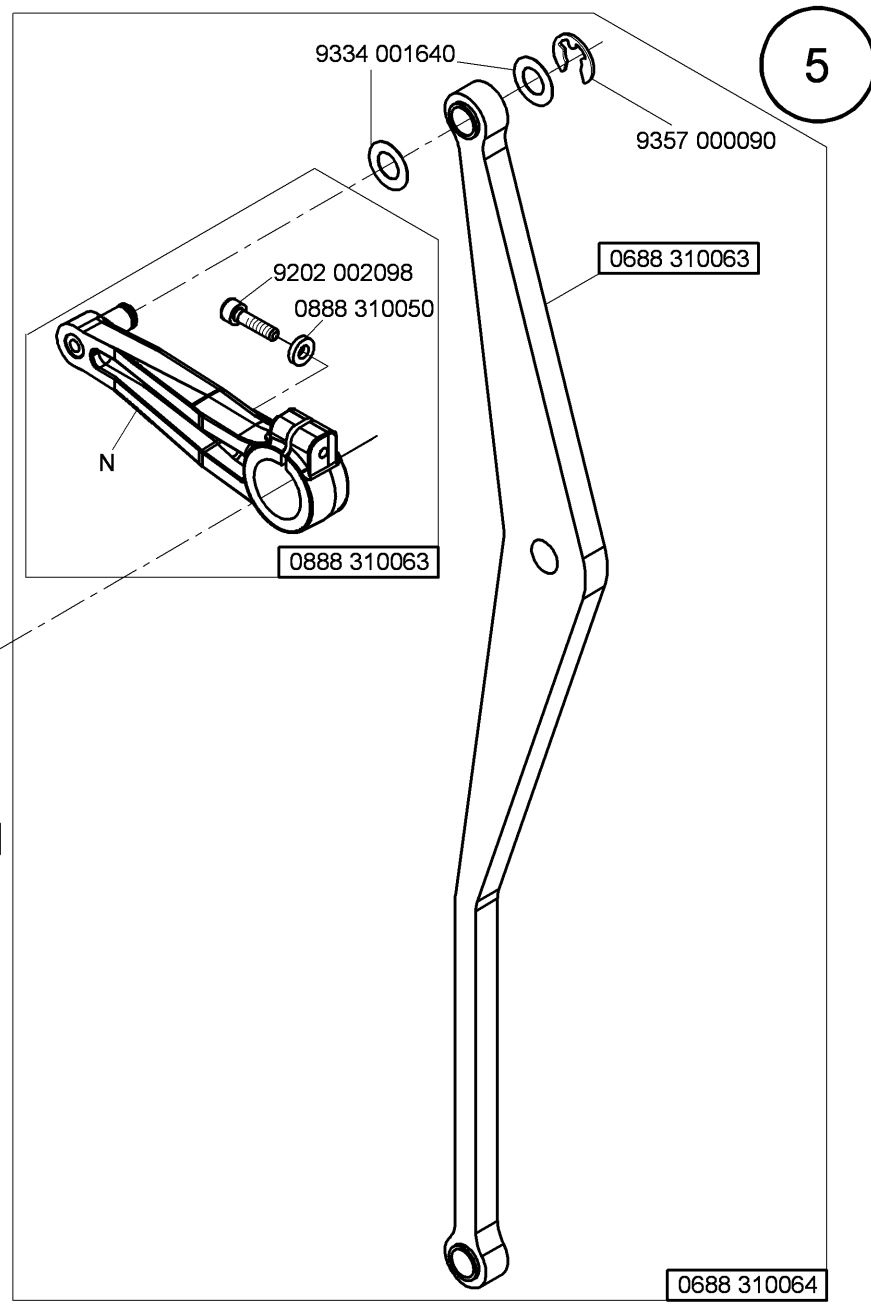
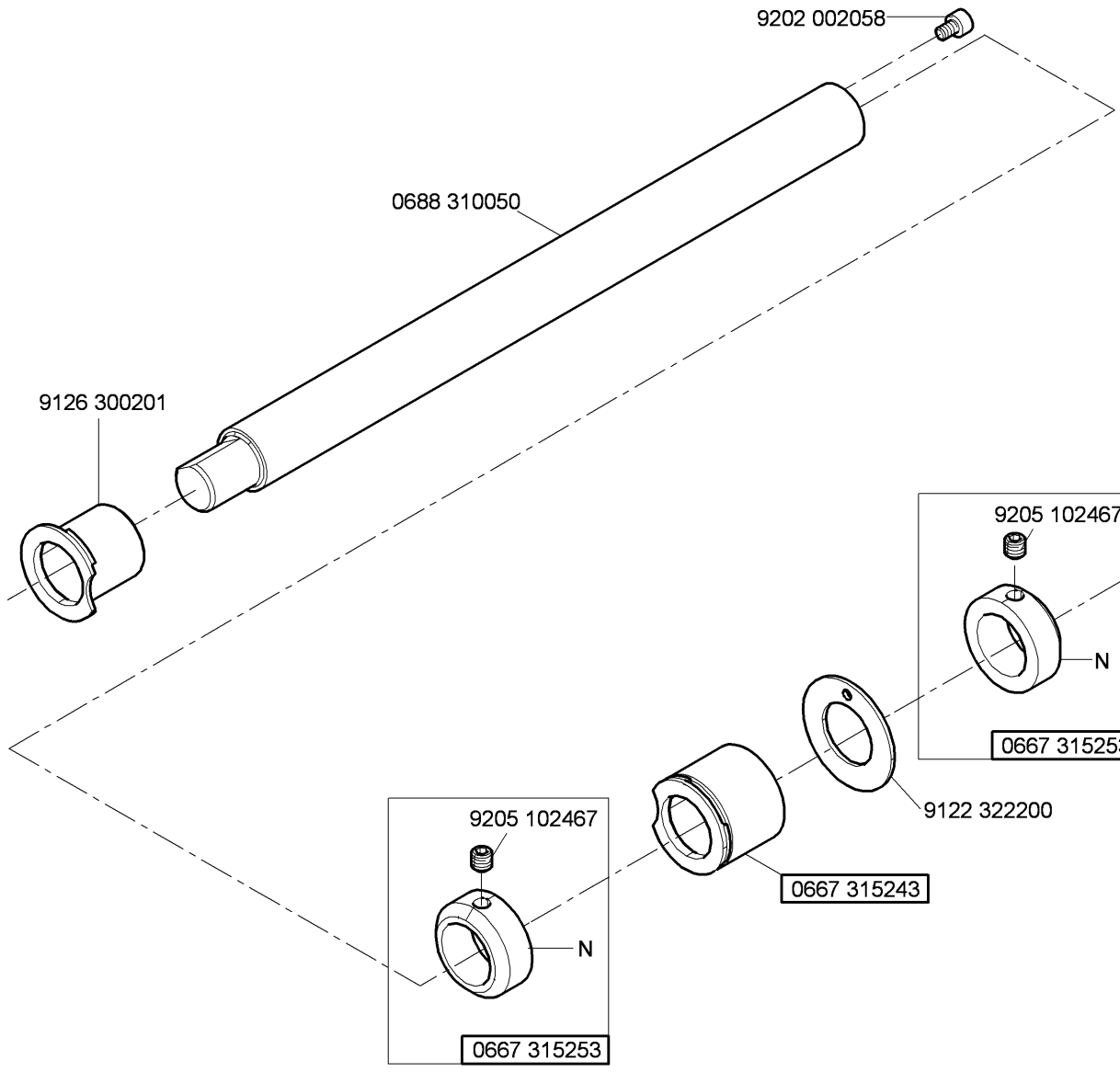

N - nicht als Einzelteil lieferbar
not available as separate part

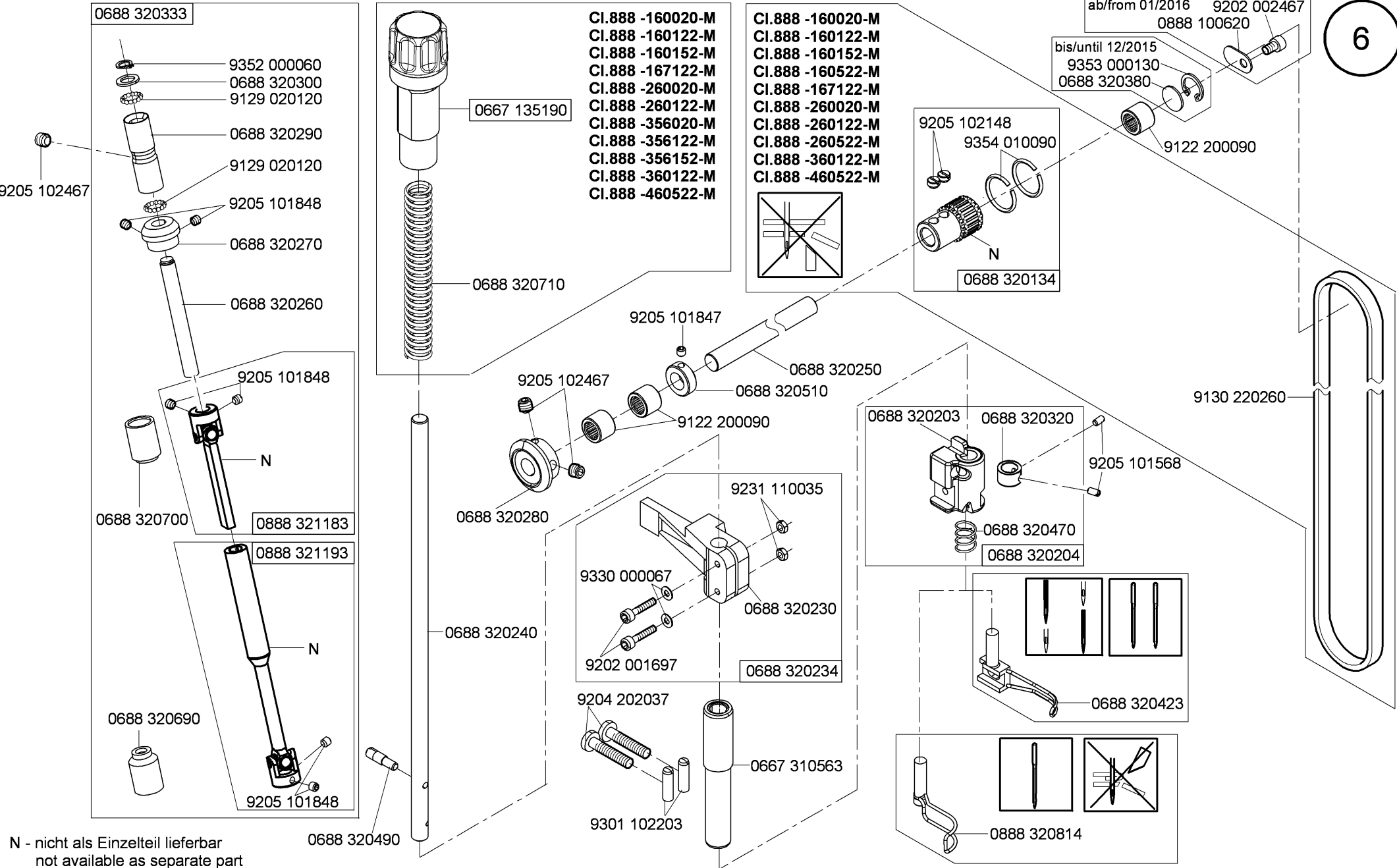

N - nicht als Einzelteil lieferbar
not available as separate part

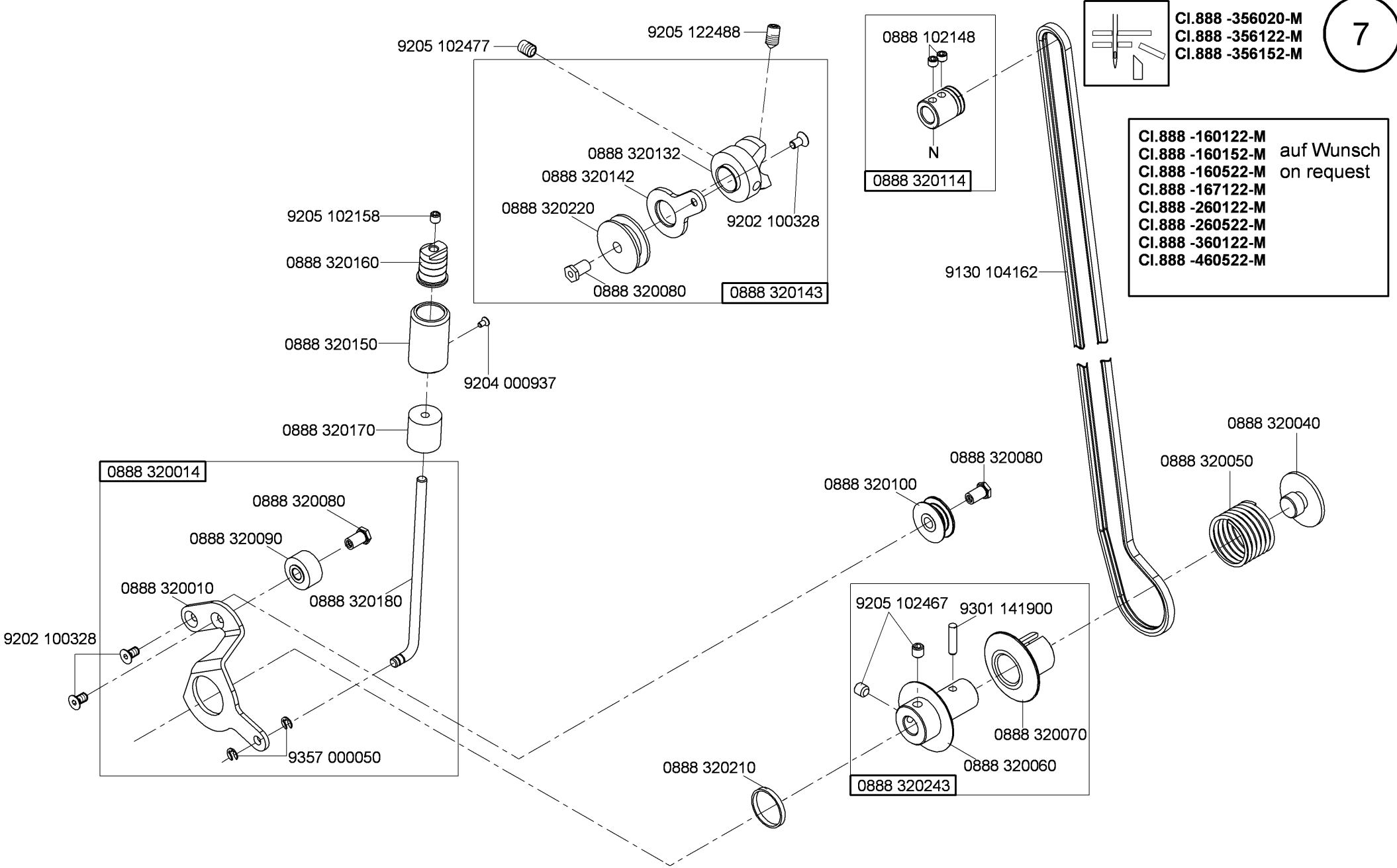

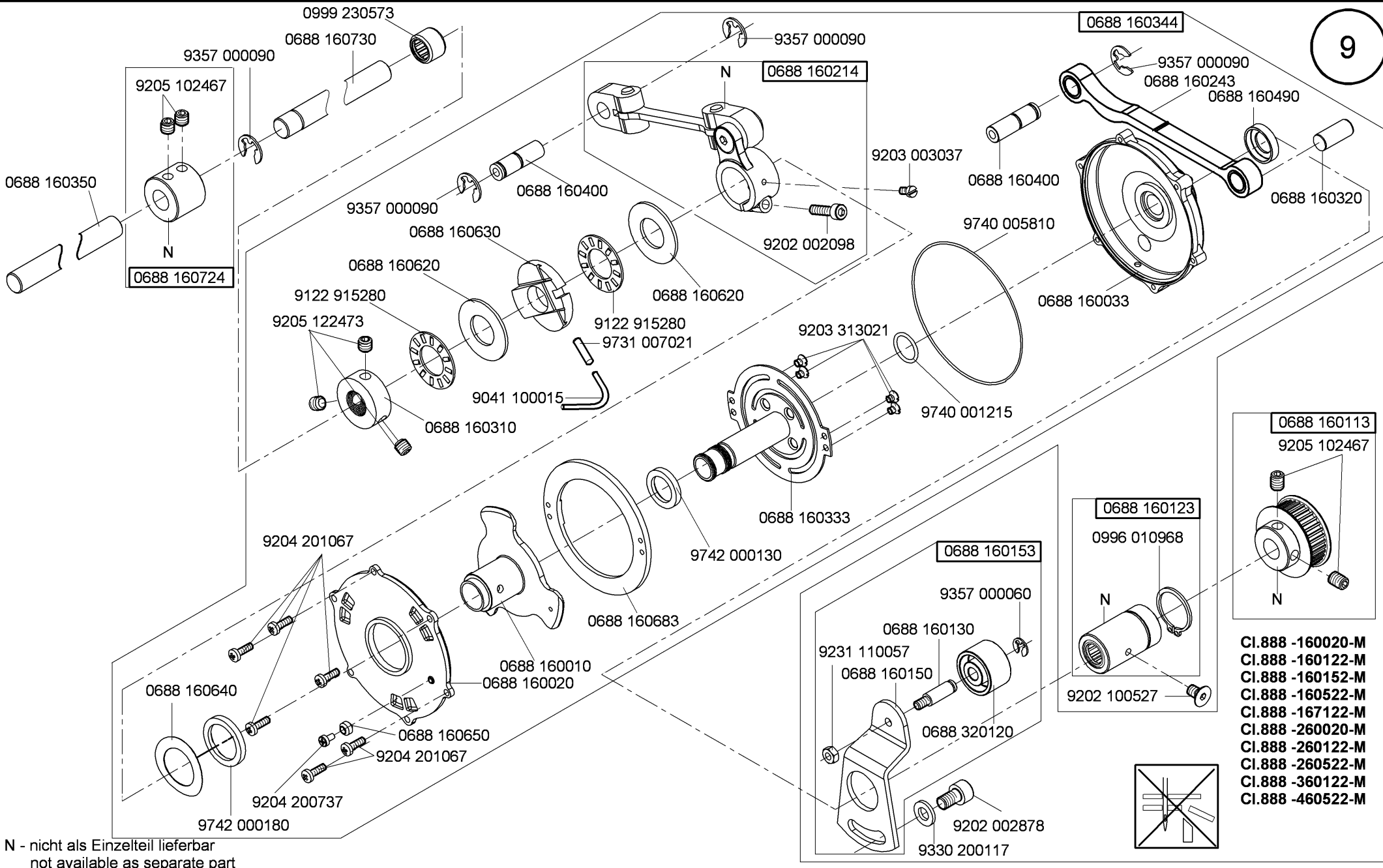

N - nicht als Einzelteil lieferbar
not available as separate part

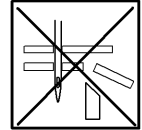

- CI.888 -160020-M
- CI.888 -160122-M
- CI.888 -160152-M
- CI.888 -160522-M
- CI.888 -167122-M
- CI.888 -260020-M
- CI.888 -260122-M
- CI.888 -260522-M
- CI.888 -360122-M
- CI.888 -460522-M

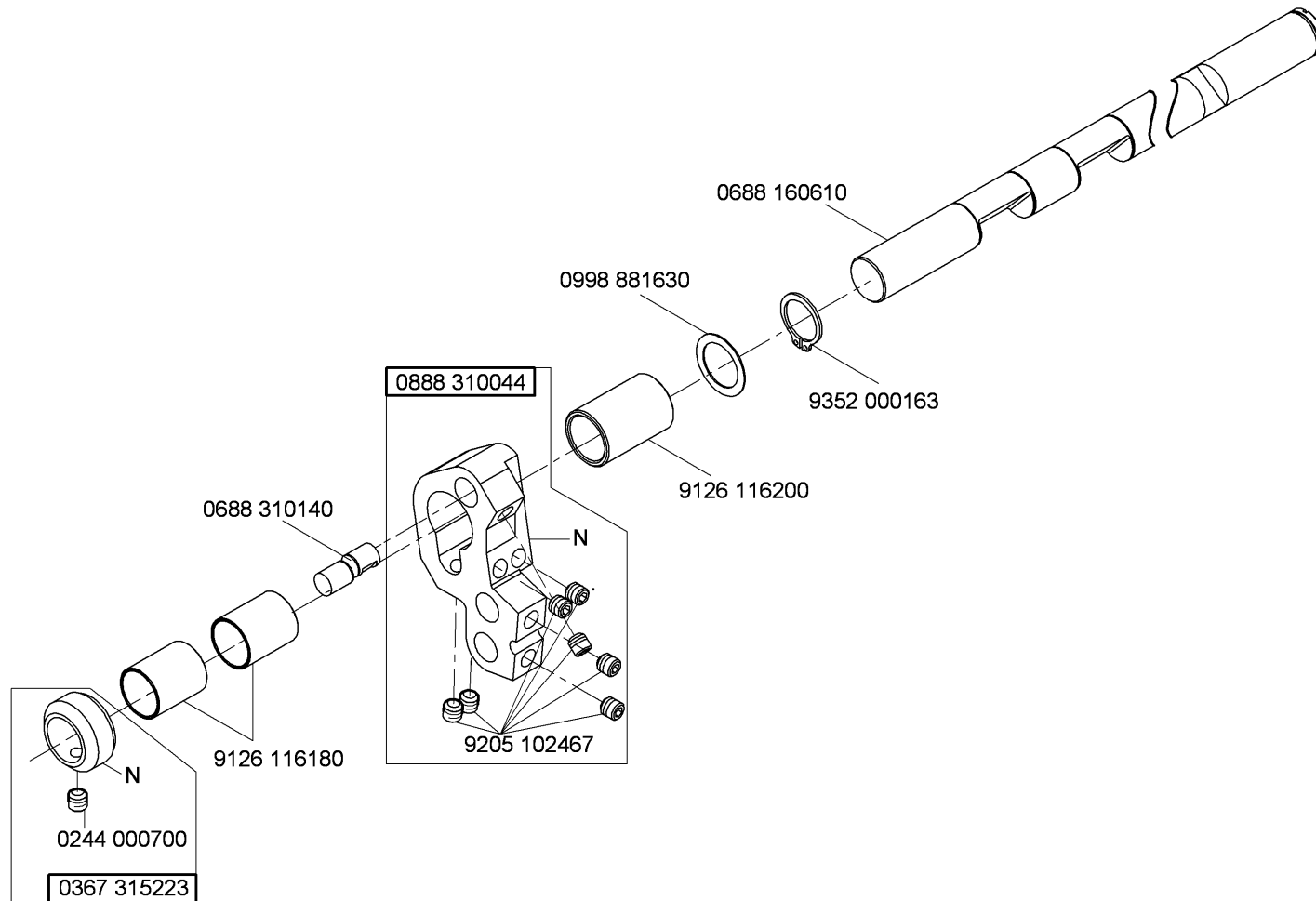

N - nicht als Einzelteil lieferbar
not available as separate part

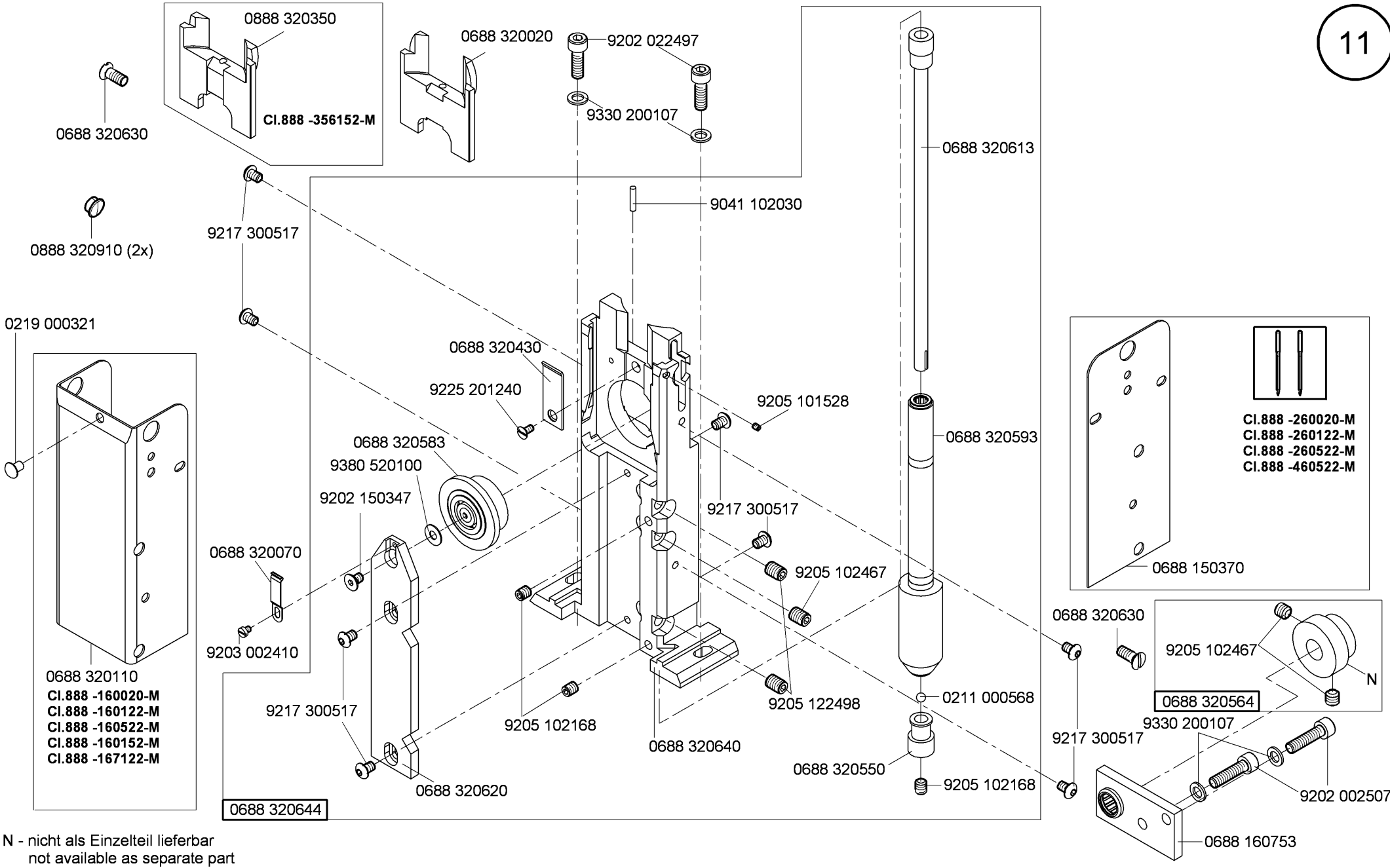

N - nicht als Einzelteil lieferbar
not available as separate part

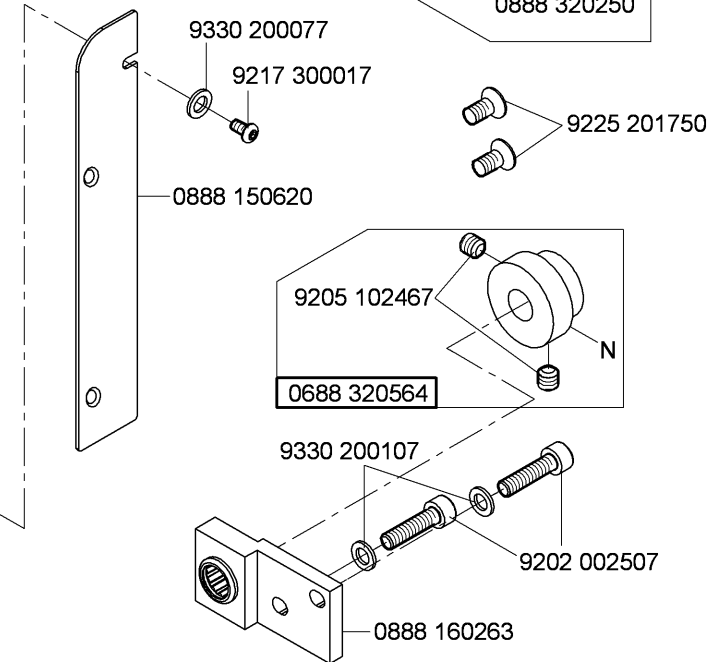
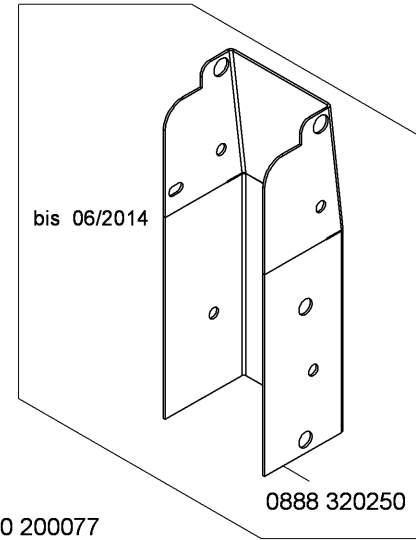
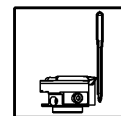
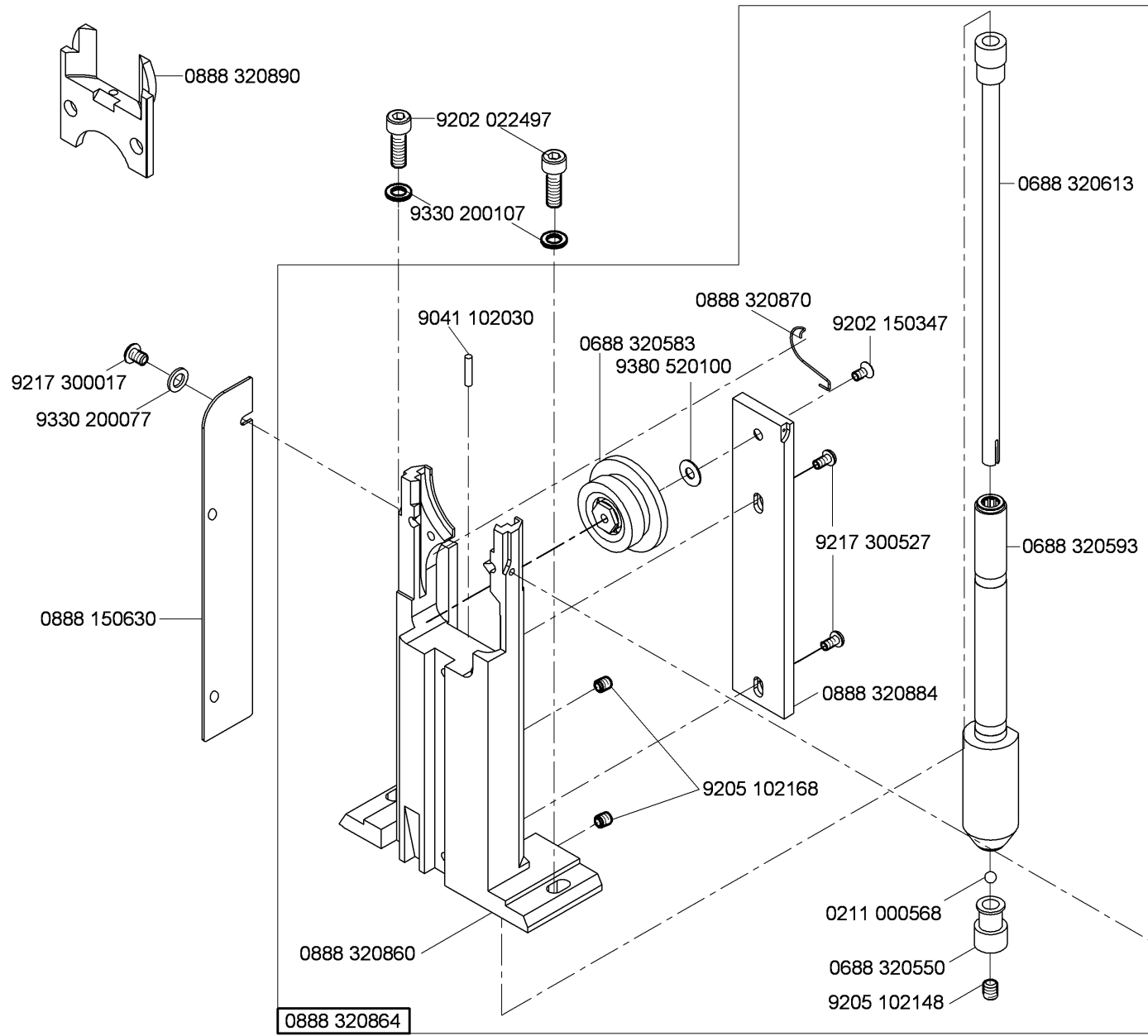

N - nicht als Einzelteil lieferbar
not available as separate part

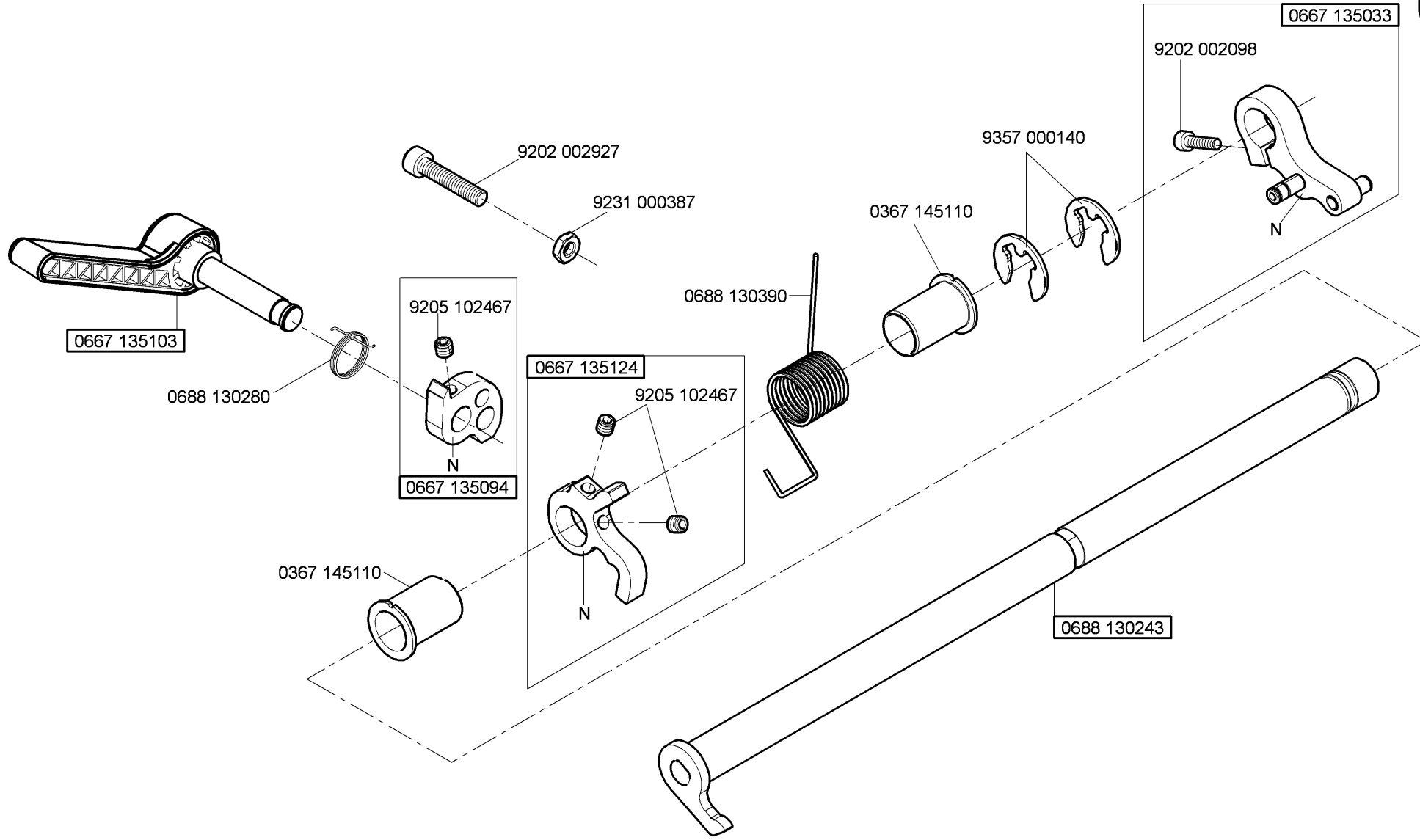

N - nicht als Einzelteil lieferbar
not available as separate part

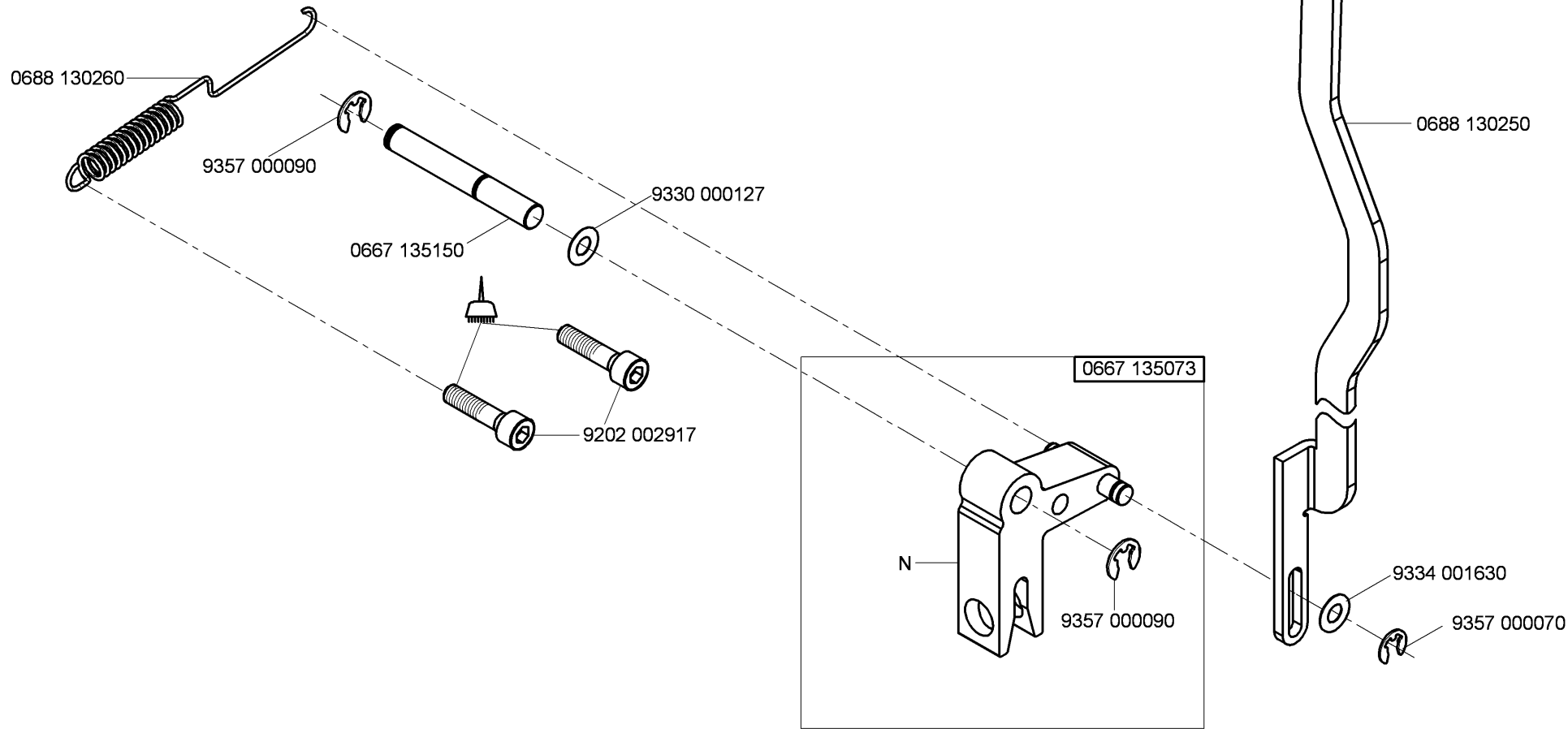

N - nicht als Einzelteil lieferbar
not available as separate part



-kleben -stick

- Cl.888 -160122-M
- Cl.888 -160152-M
- Cl.888 -167122-M
- Cl.888 -260122-M
- Cl.888 -356122-M
- Cl.888 -356152-M
- Cl.888 -360122-M

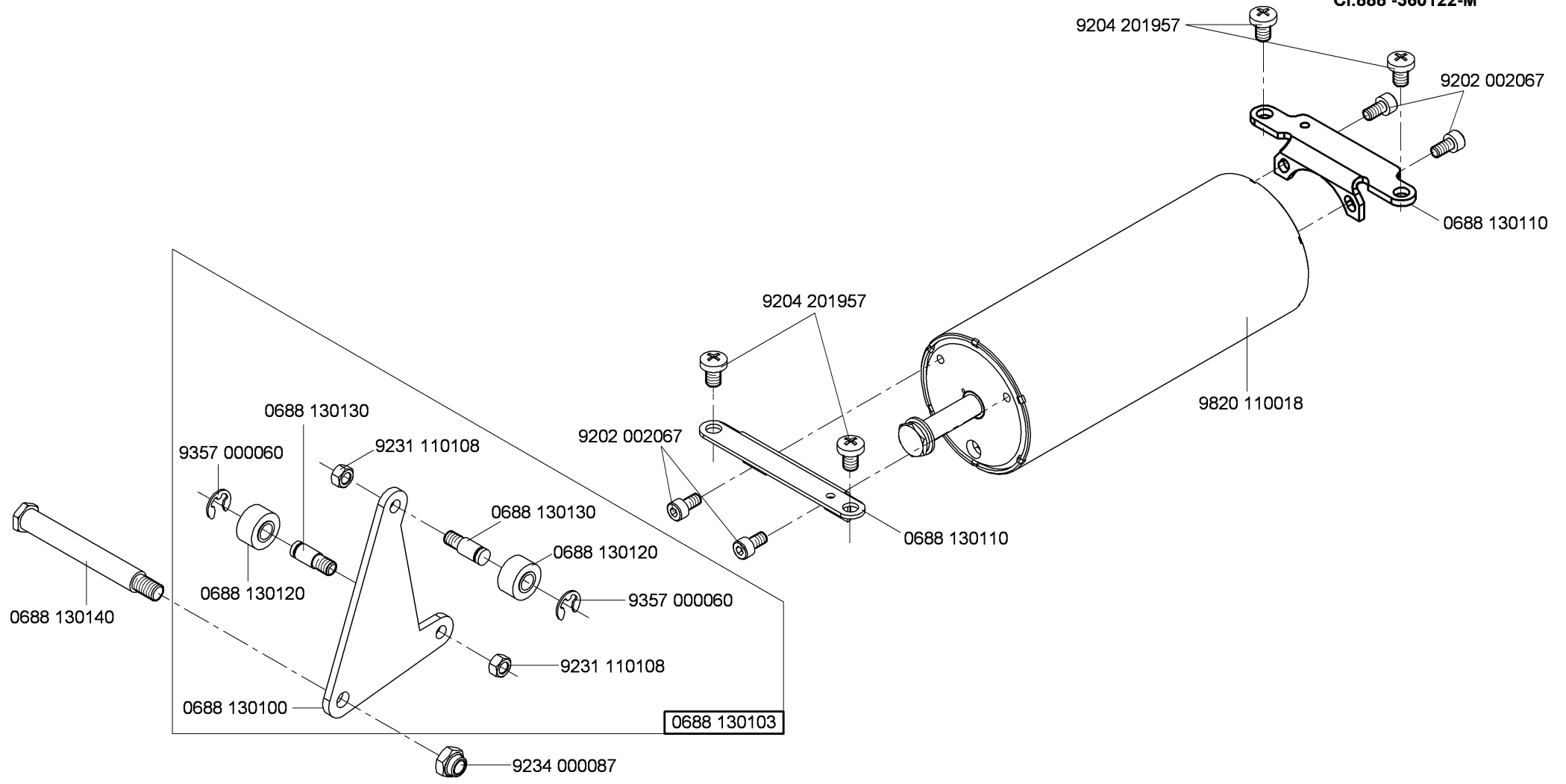

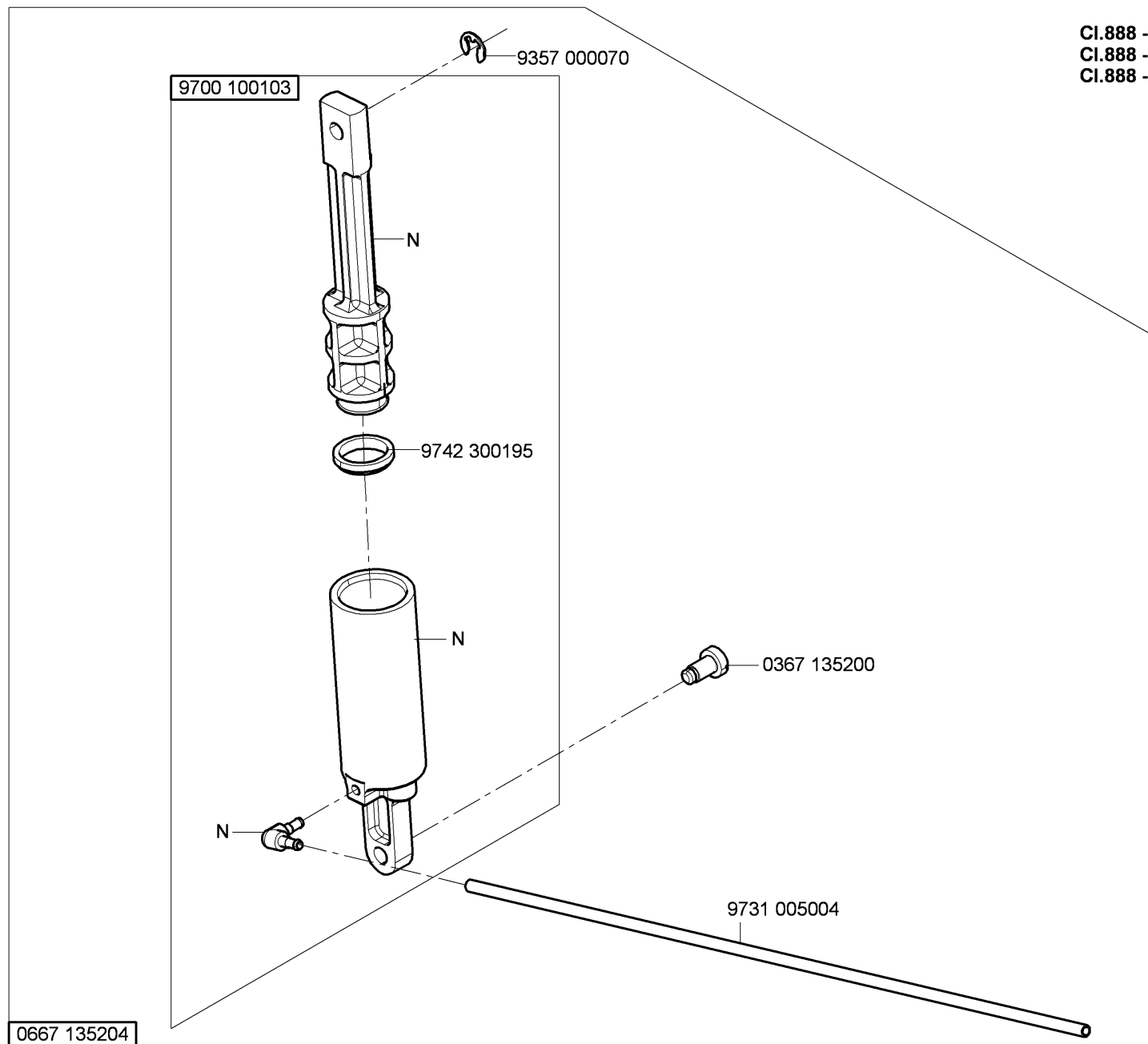

N - nicht als Einzelteil lieferbar
not available as separate part

0667 135204



(1x)

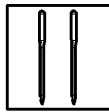

(2x)

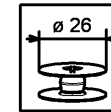
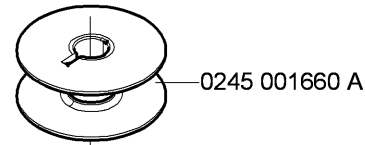

CI.888 -160020-M
 CI.888 -160122-M
 CI.888 -160522-M
 CI.888 -167122-M
 CI.888 -260020-M
 CI.888 -260122-M
 CI.888 -260522-M
 CI.888 -356020-M
 CI.888 -356122-M
 CI.888 -360122-M

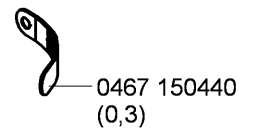
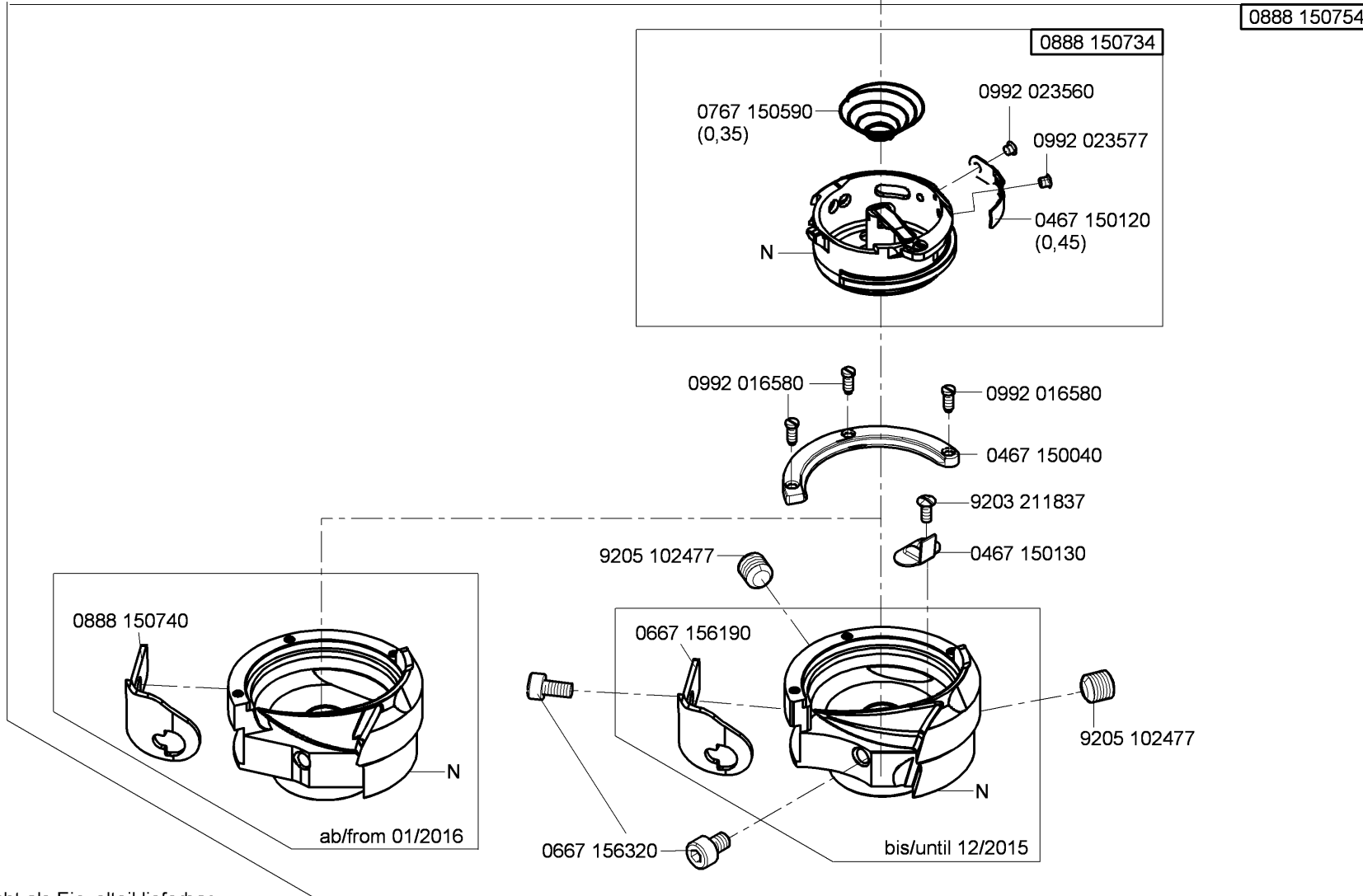

auf Wunsch
on request

N - nicht als Einzelteil lieferbar
not available as separate part

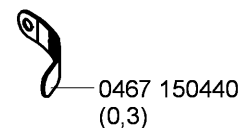
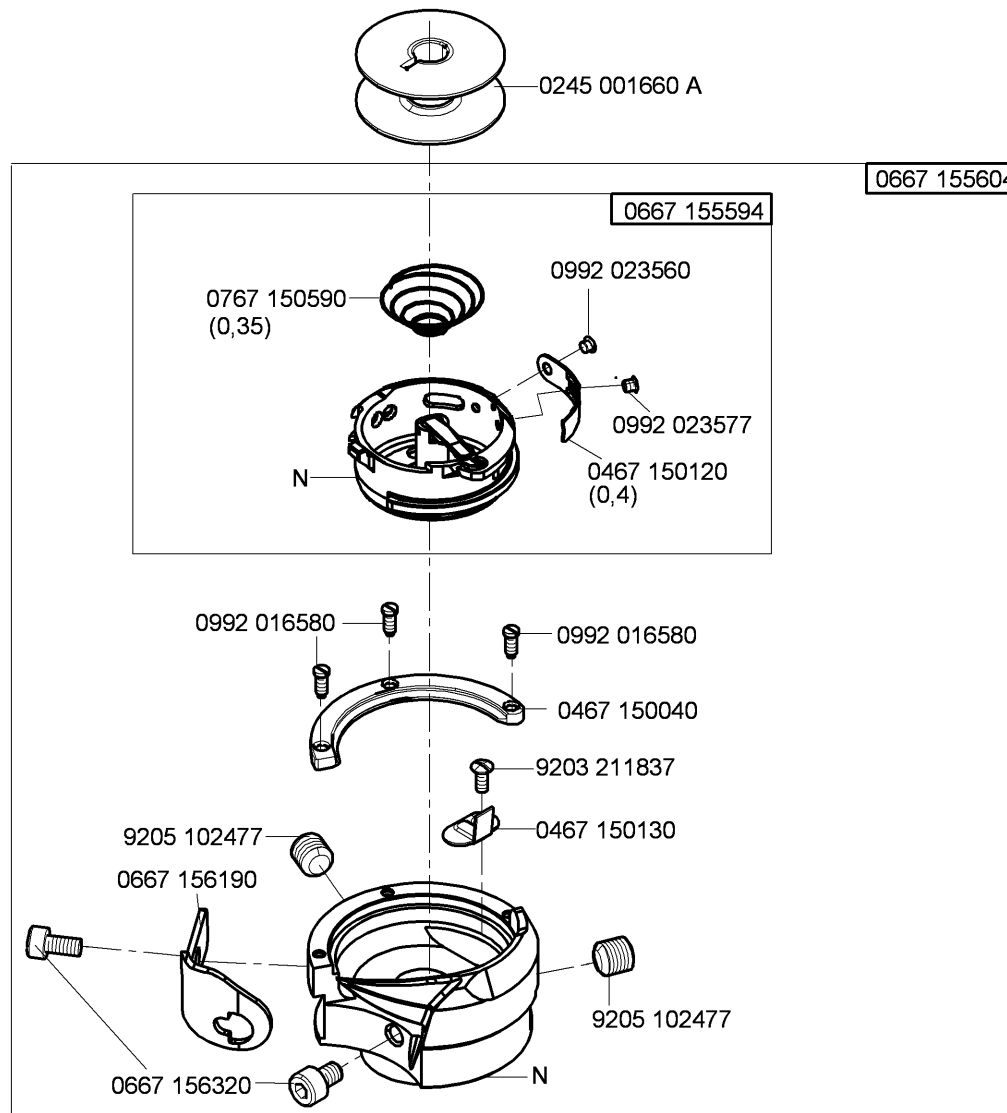
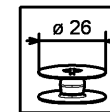

auf Wunsch
on request

N - nicht als Einzelteil lieferbar
not available as separate part

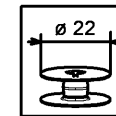

CI.888 -160152-M
CI.888 -356152-M

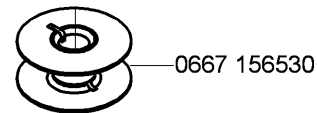

0667 156404

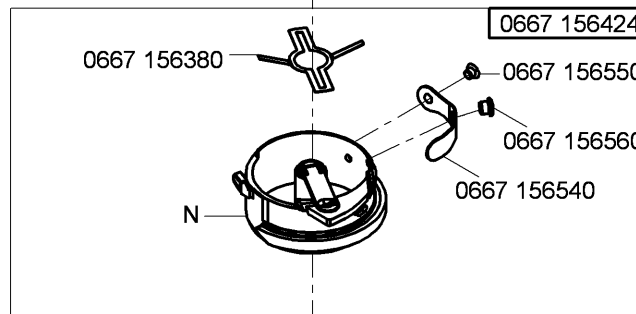

0667 156414

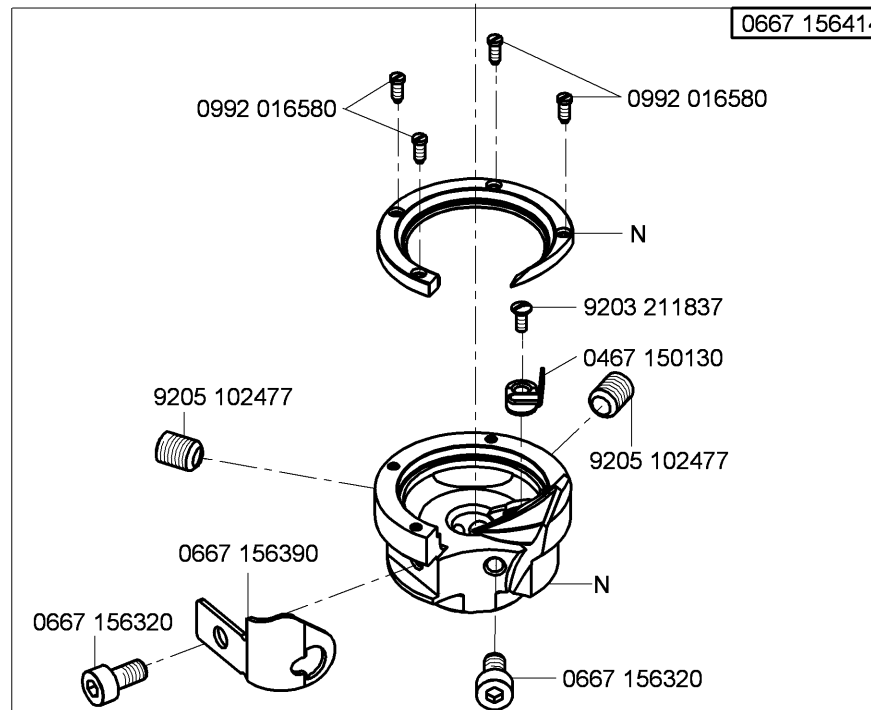

N - nicht als Einzelteil lieferbar
not available as separate part

- CI.888 -160020-M
- CI.888 -160122-M
- CI.888 -160152-M
- CI.888 -160522-M
- CI.888 -167122-M
- CI.888 -260020-M
- CI.888 -260122-M
- CI.888 -260522-M
- CI.888 -460522-M

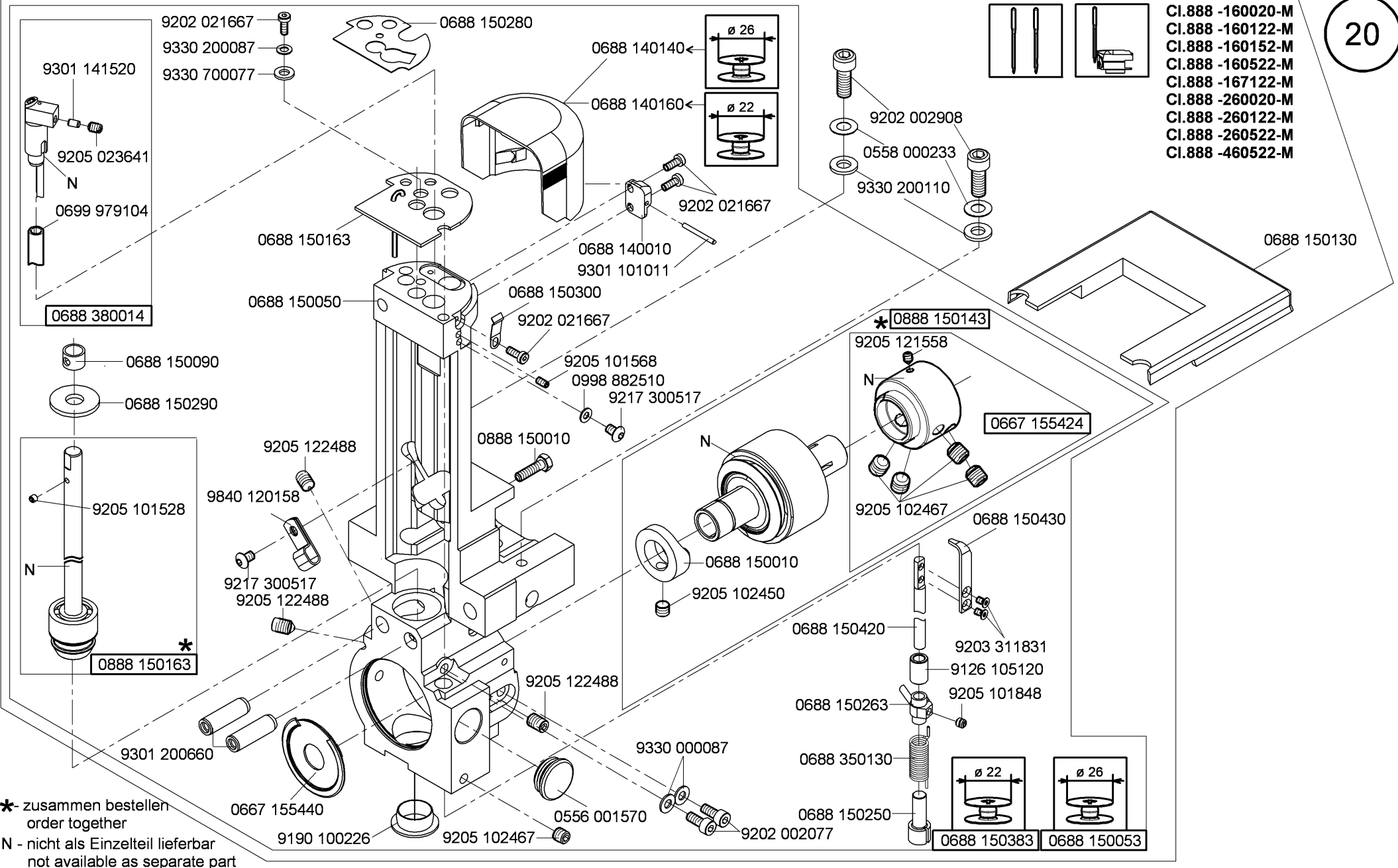

*- zusammen bestellen
order together
N - nicht als Einzelteil lieferbar
not available as separate part

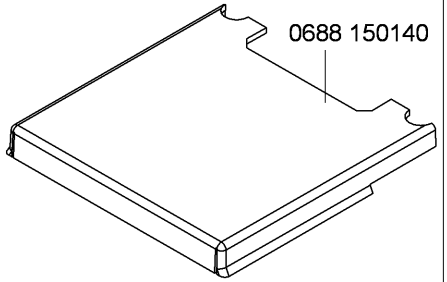

- CI.888 -160020-M
- CI.888 -160122-M
- CI.888 -160152-M
- CI.888 -160522-M
- CI.888 -167122-M

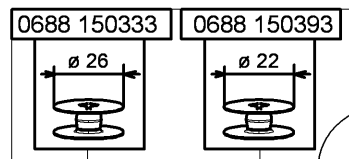
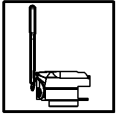

0688 140140

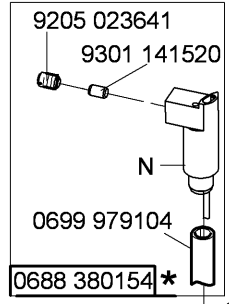
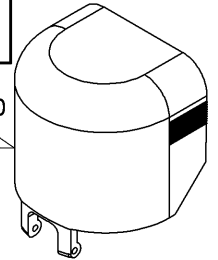

0688 380154*

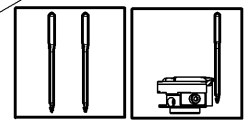
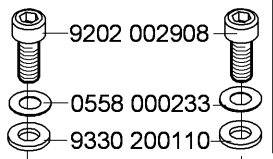

- CI.888 -260020-M
- CI.888 -260122-M
- CI.888 -260522-M
- CI.888 -356020-M
- CI.888 -356122-M
- CI.888 -356152-M
- CI.888 -460522-M

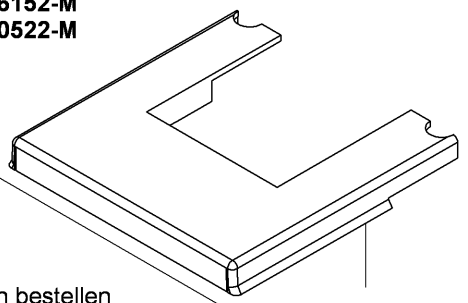

0688 150130

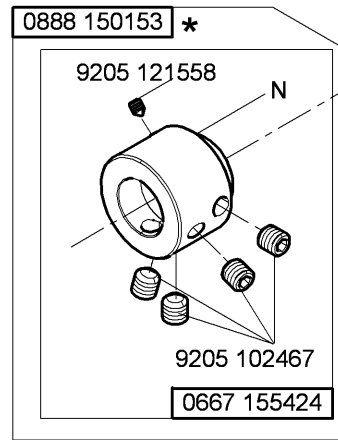

0888 150153*

9205 102467

0667 155424

- 9202 021667
- 9330 200087
- 9330 700077
- 0688 150300
- 9202 021667
- 9217 300517
- 0998 882510

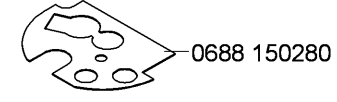

0688 150280

0688 150090



0688 150290

9205 101528

N

0888 150163*

- 9202 021667
- 9217 300517
- 0998 882510
- 9205 101568
- 0688 150163
- 0688 150050



0688 150163

0688 150050

0688 140010

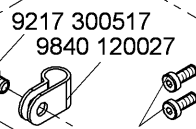

9217 300517

9840 120027

9202 021667

9205 122488

9202 002077

9330 000087

9205 102467

9301 200660

0688 150430

9203 311831

0667 155450

0688 150420

9205 122488

9126 105120

0688 150263

9205 101888

0688 350130

0688 150250

9205 122488

9190 100226

0888 150010

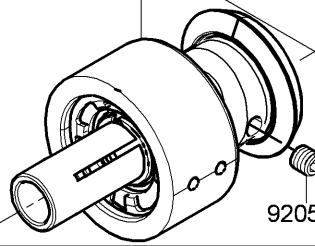

9205 102450

* - zusammen bestellen
order together
N - nicht als Einzelteil lieferbar
not available as separate part

CI.888 -360122 - M

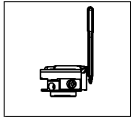

0888 150650

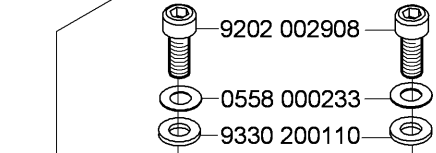

0688 150130

0888 150643

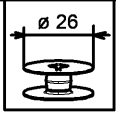

0688 140140

9301 101011

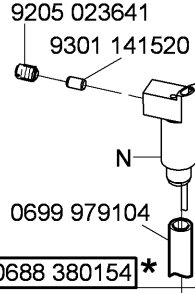

0688 380154 *

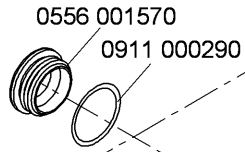

9202 002077
9330 000087

0888 150153 *

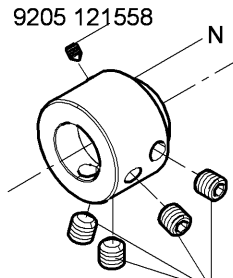

9205 102467

0667 155424

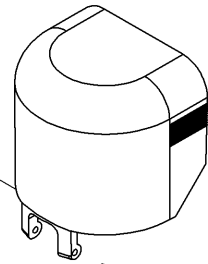

9202 150117

9202 021667
9330 200087
9330 700077

0688 150300

9202 021667

9202 150117

9205 101568

0688 140010

9202 021667

9205 122488

9202 150117

9205 102467

0888 150010

0888 150640

9205 102450

0688 150280

0688 150090

0688 150163

9301 101561

9301 200660

9203 311831

0667 155450

9205 122488

9205 101888

9205 122488

9190 100226

0688 150290

9205 101528

N

0888 150163 *

9202 002467

9840 120028

9202 150117

0688 150430

0688 150420

9202 150117

9205 122488

9126 105120

0688 150263

0688 350130

0688 150250

* - zusammen bestellen
order together
N - nicht als Einzelteil lieferbar
not available as separate part

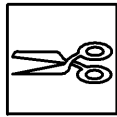

- CI.888 -160122-M
- CI.888 -160152-M
- CI.888 -160522-M
- CI.888 -167122-M
- CI.888 -260122-M
- CI.888 -260522-M
- CI.888 -356122-M
- CI.888 -356152-M
- CI.888 -360122-M
- CI.888 -460522-M

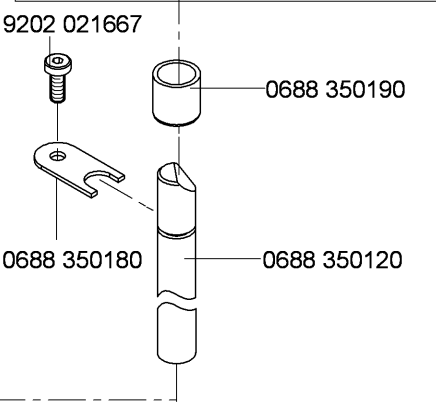
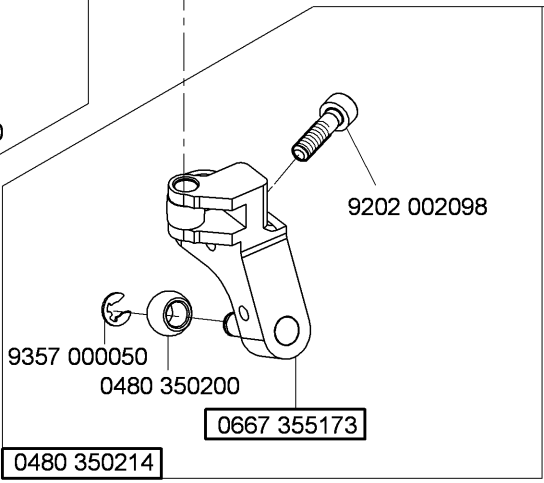
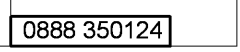
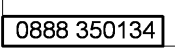
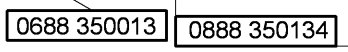
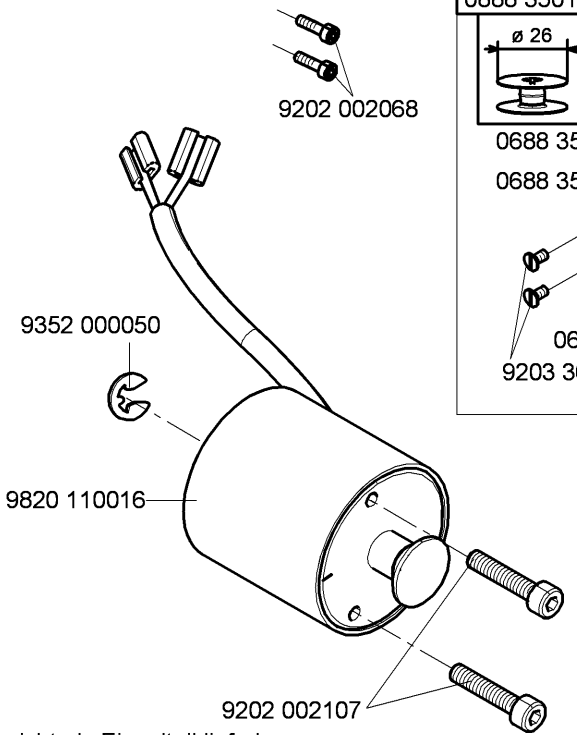
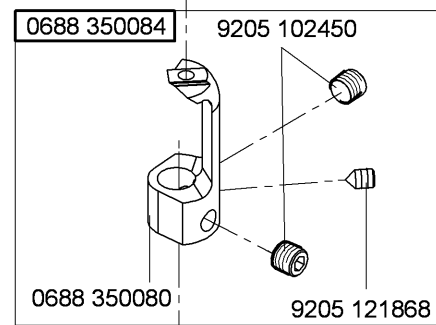
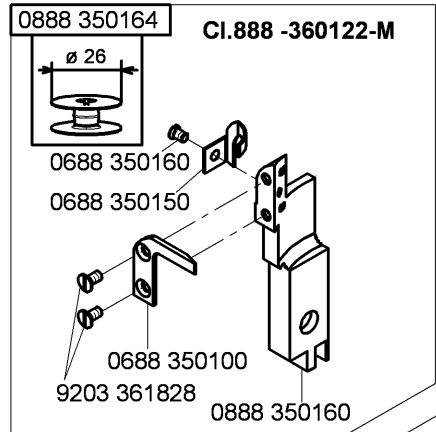
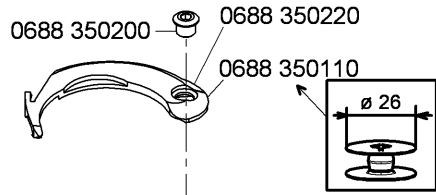
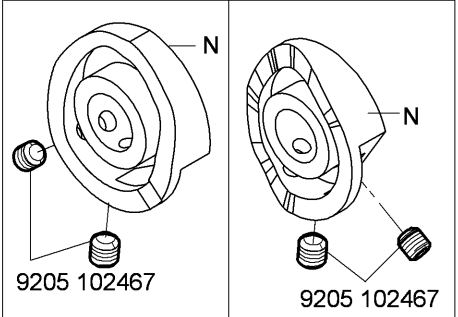
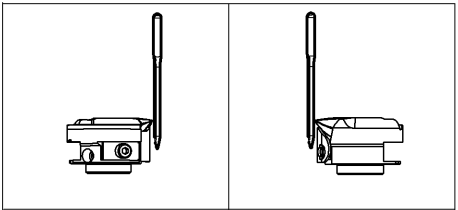
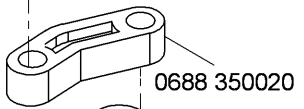
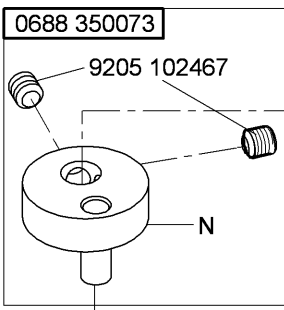
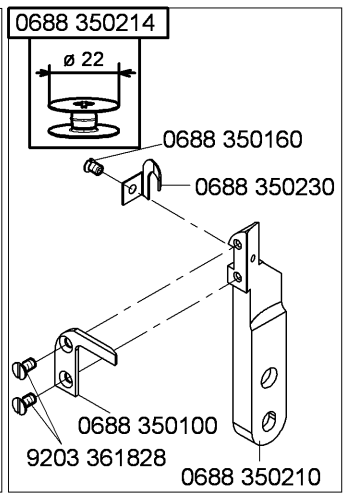
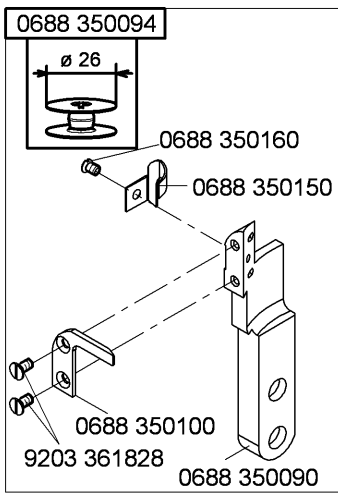

N - nicht als Einzelteil lieferbar
not available as separate part

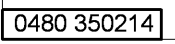

9203 10002 0888 331160

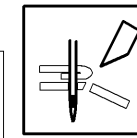

CI.888 -167122-M

25

0888 330923

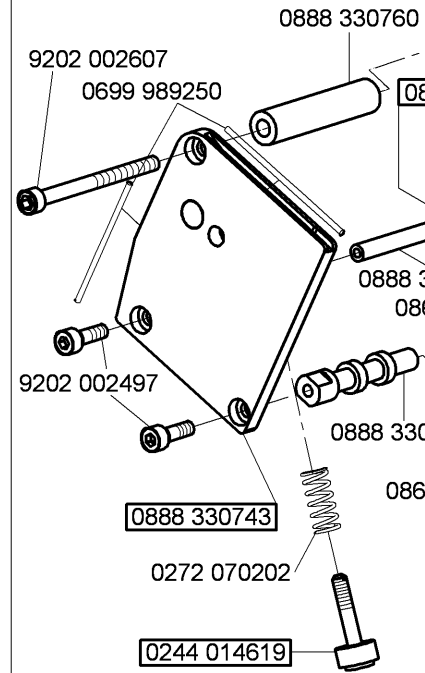

0272 070202
0244 014619

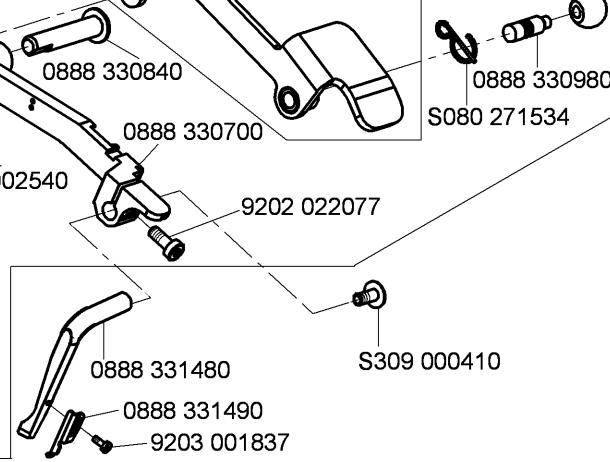
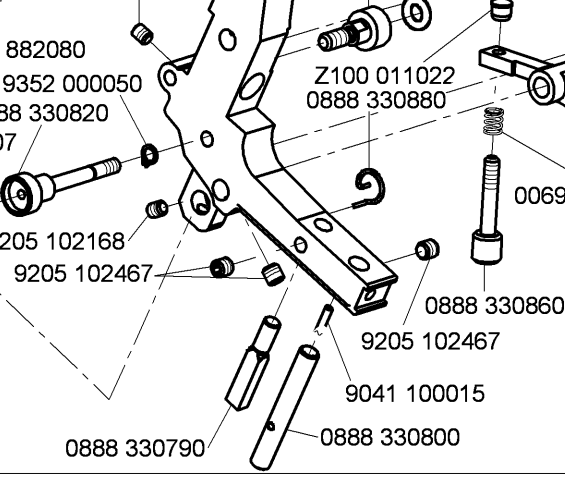
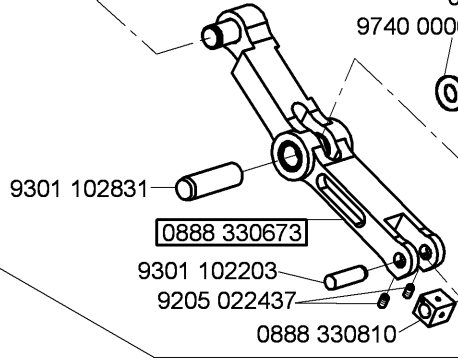
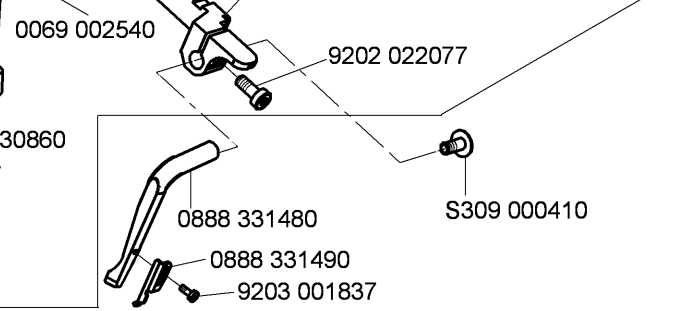
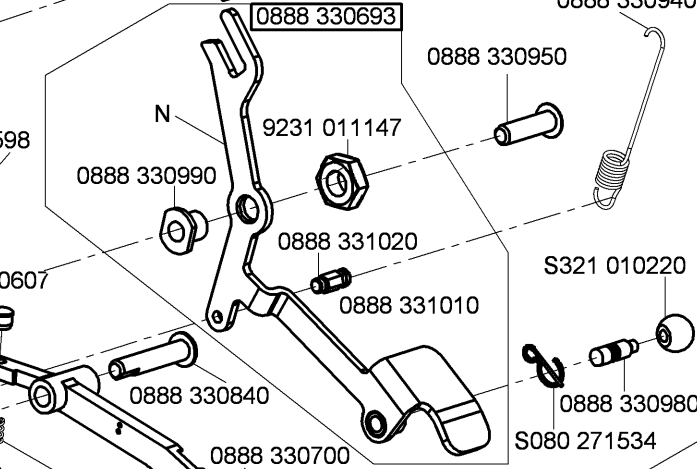
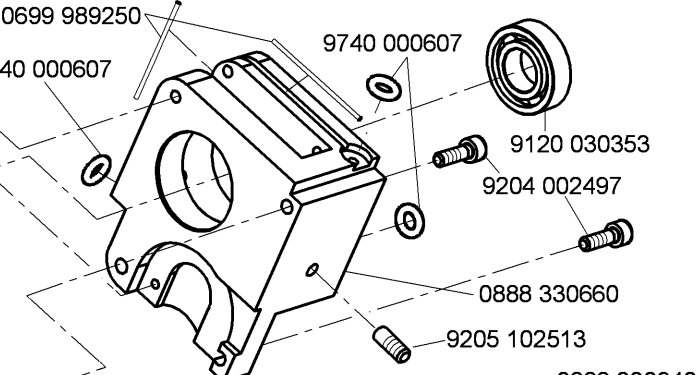
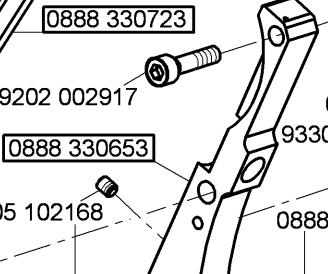
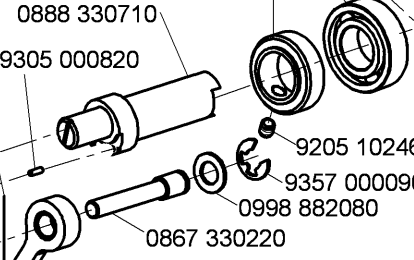
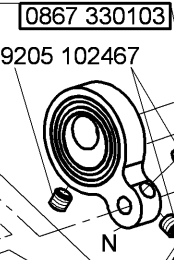
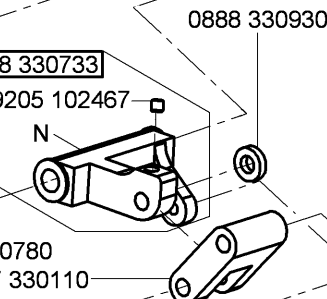

N - nicht als Einzelteil lieferbar
not available as separate part

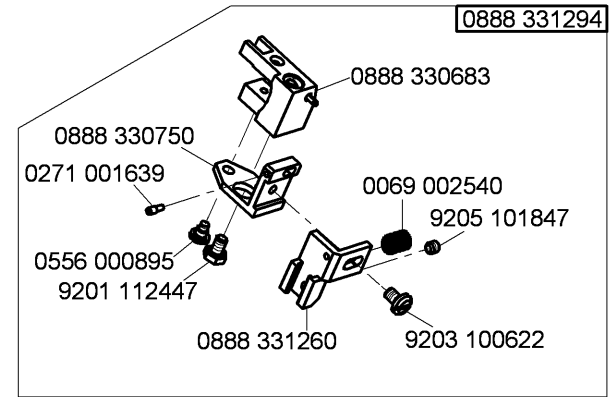
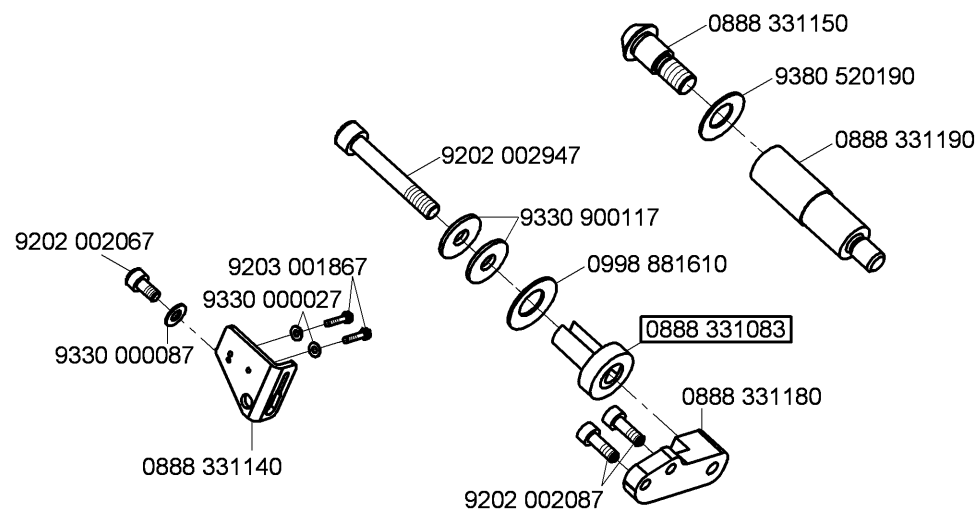
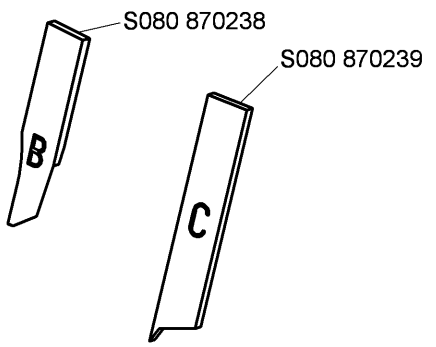
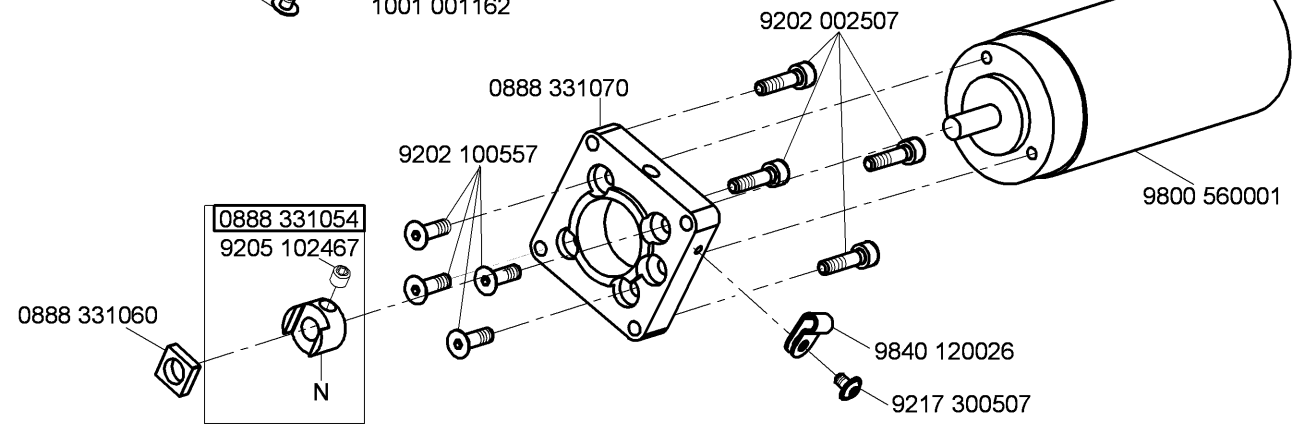
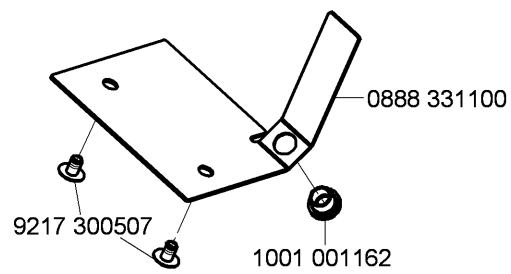
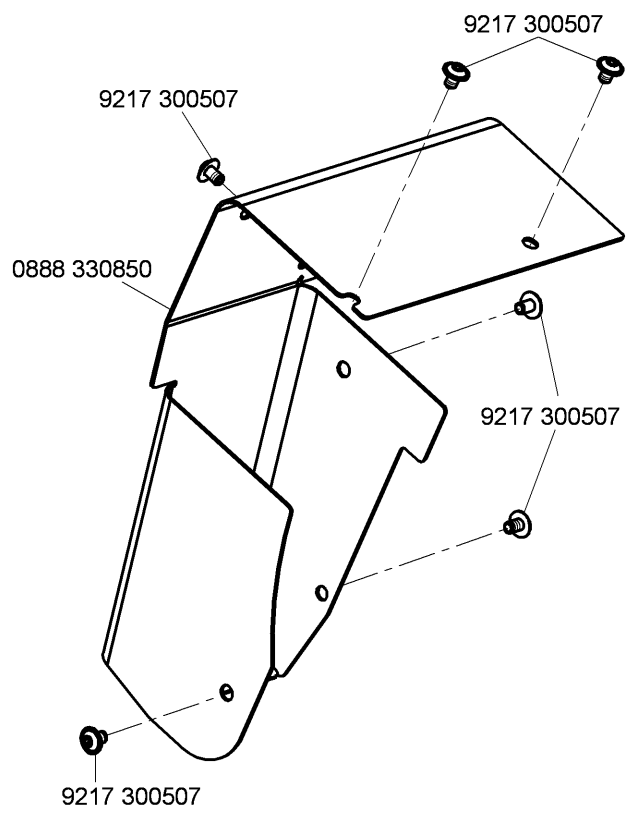
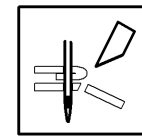

N - nicht als Einzelteil lieferbar
not available as separate part

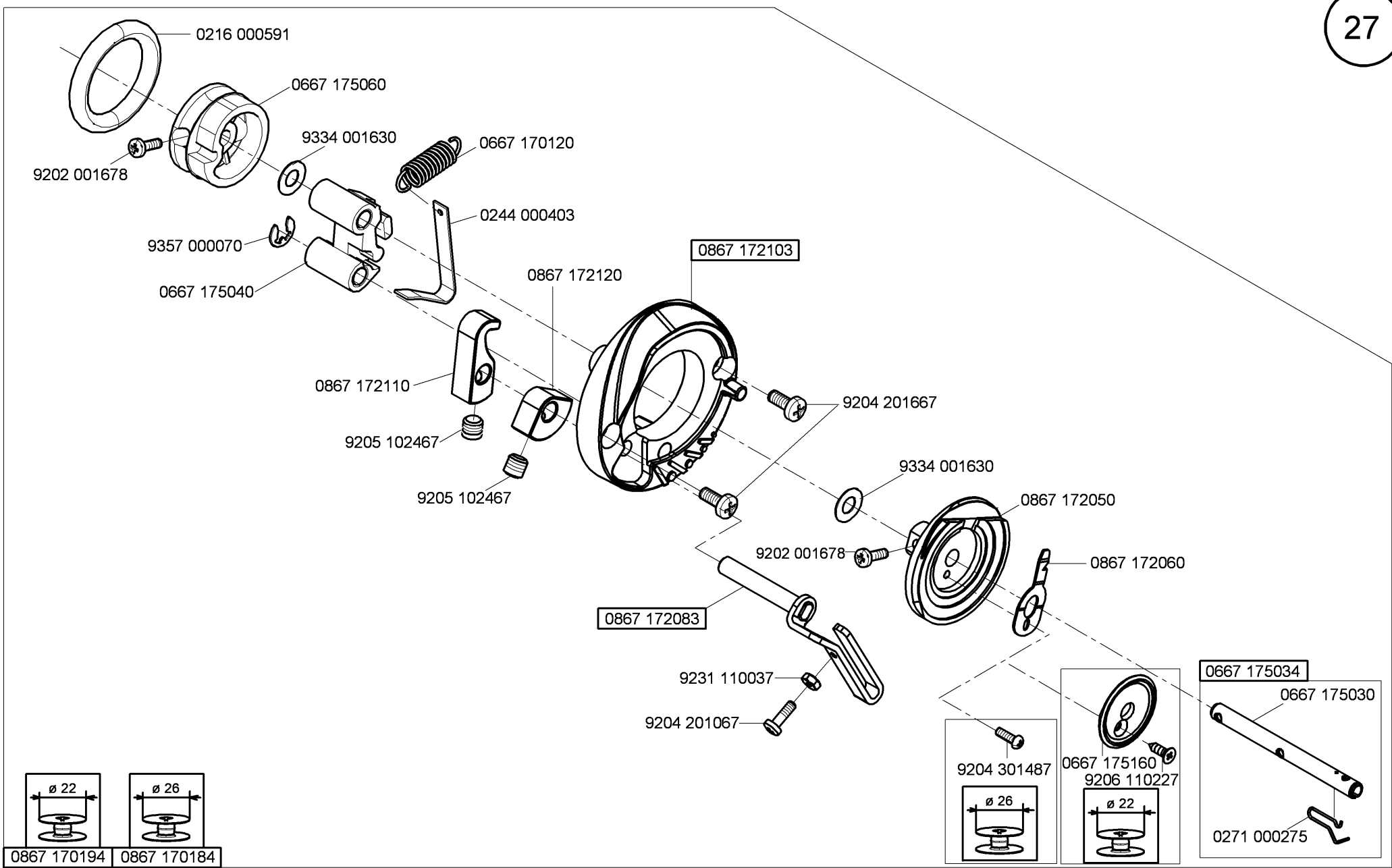

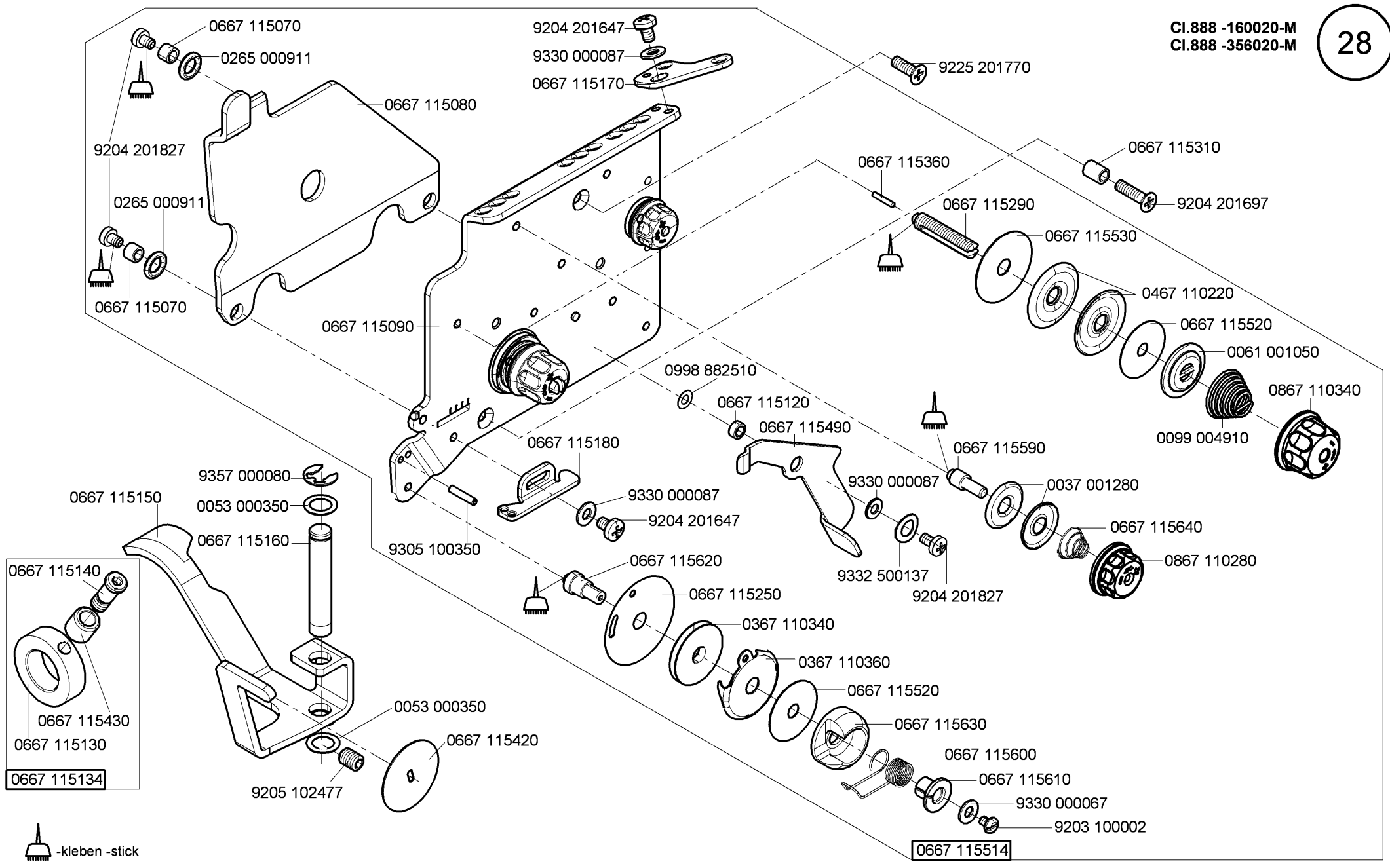

 -kleben -stick

Cl.888 -160122-M
Cl.888 -160152-M
Cl.888 -167122-M
Cl.888 -356122-M
Cl.888 -356152-M
Cl.888 -360122-M

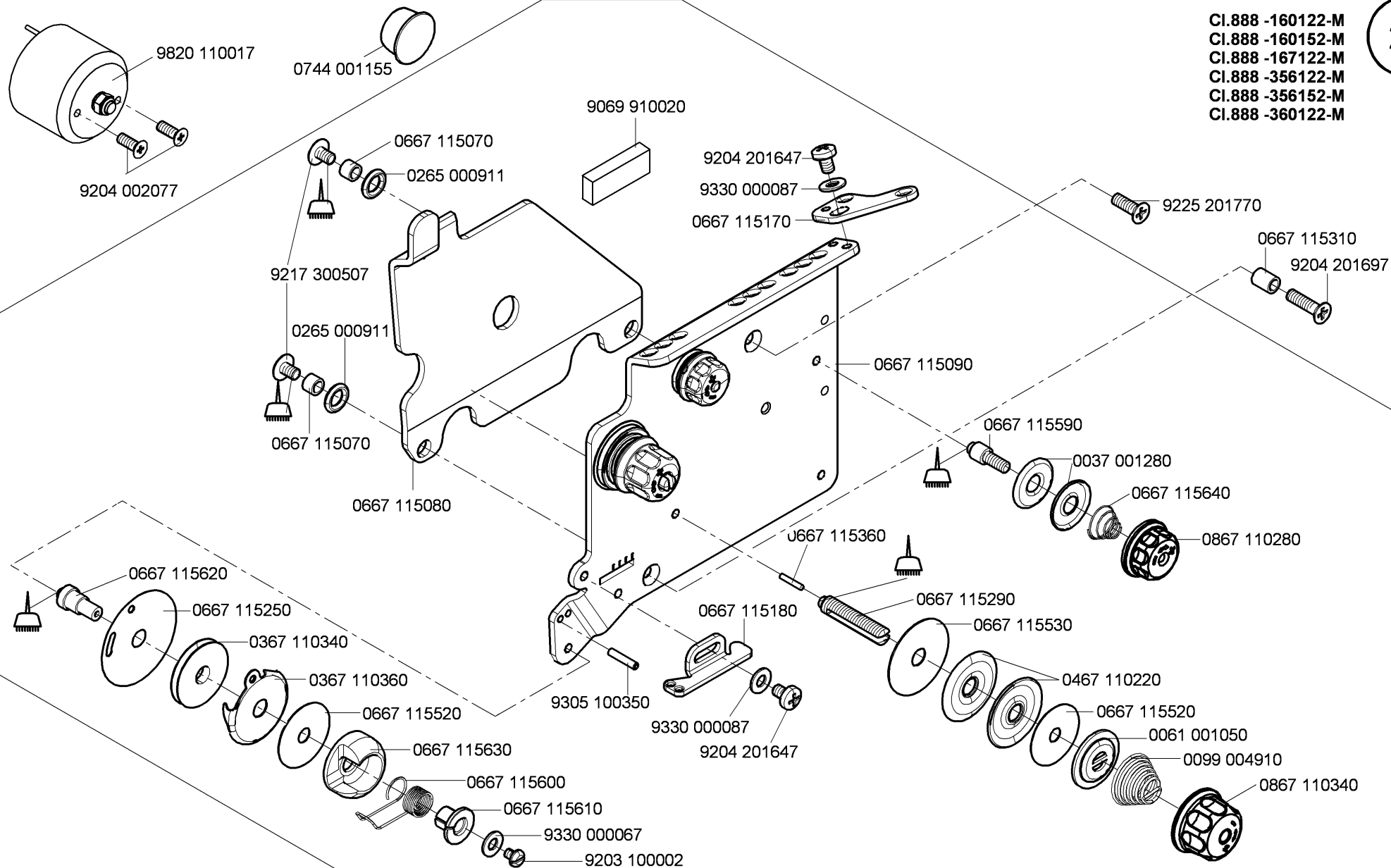

 -kleben -stick

0667 115544

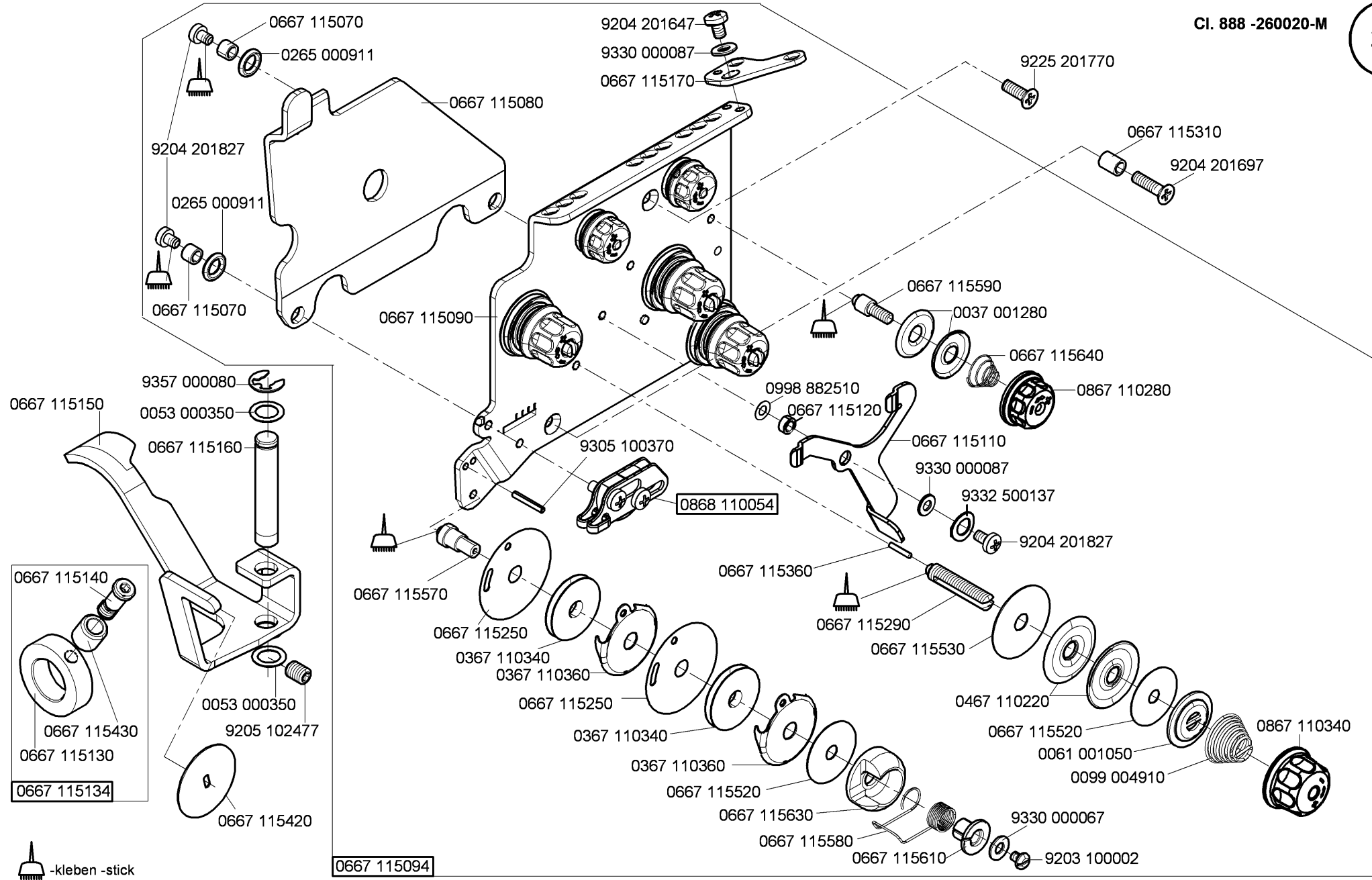

-kleben -stick

0667 115094

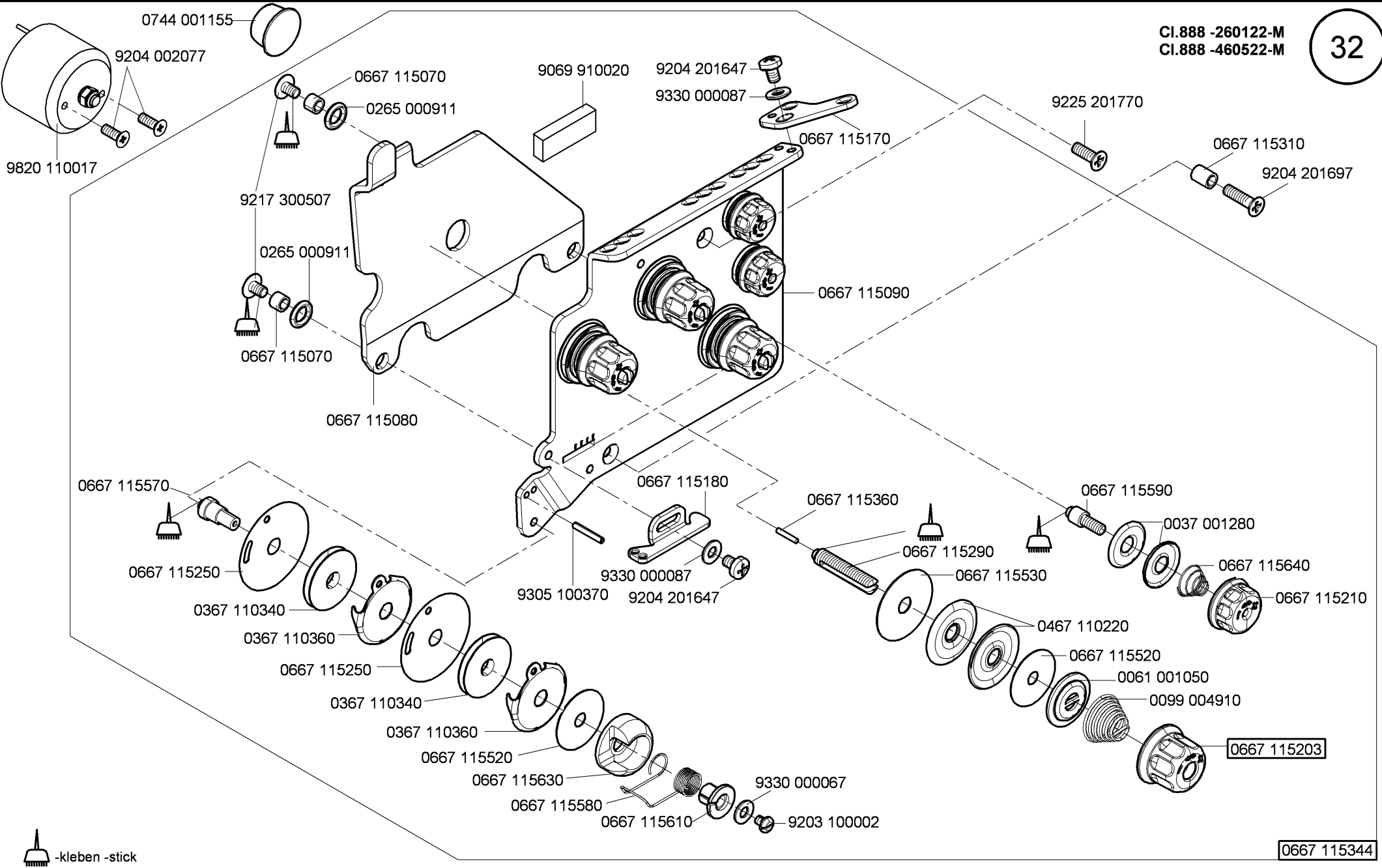

 -kleben -stick

0667 115344

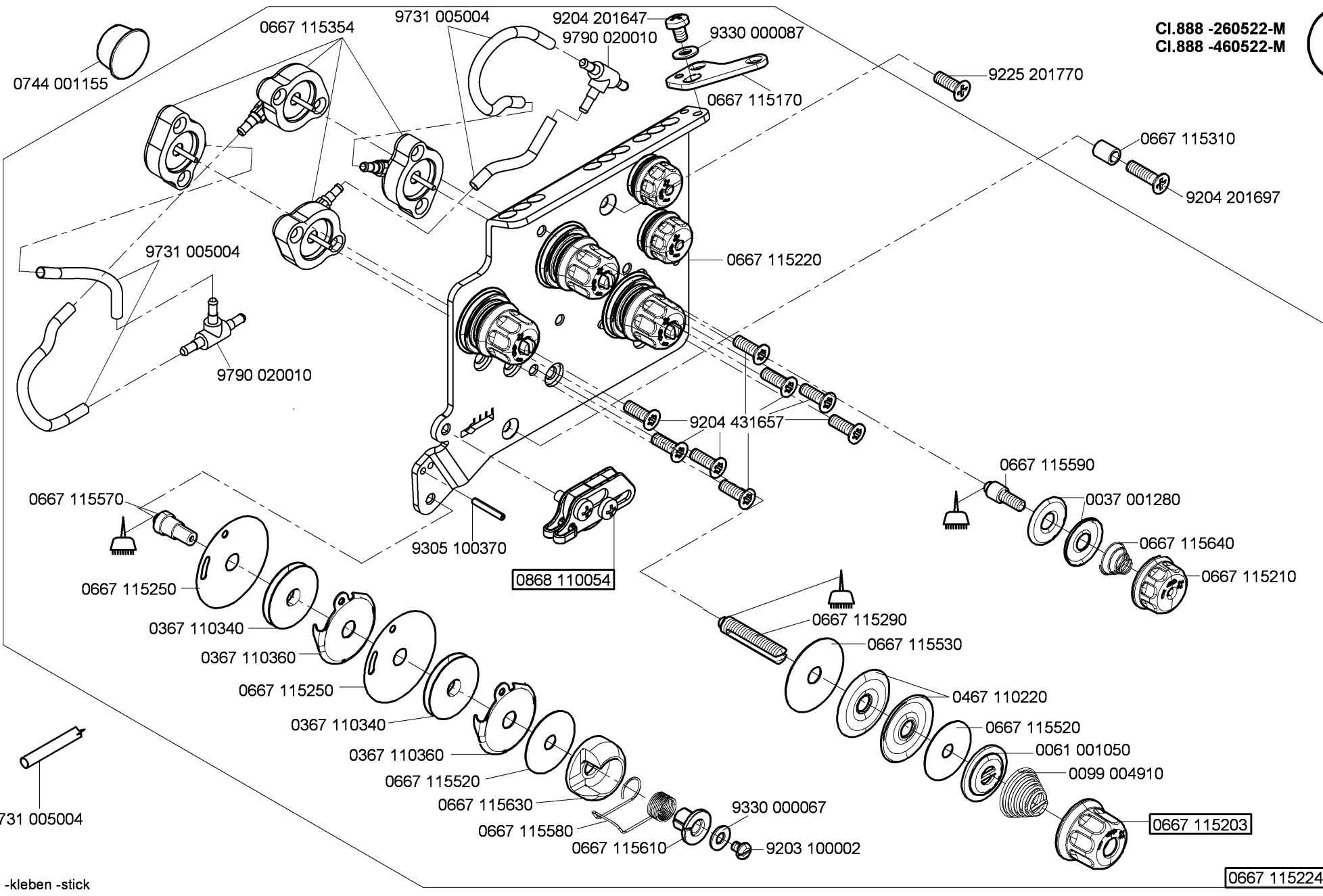

 -kleben -stick

- CI.888 -160020-M
- CI.888 -160122-M
- CI.888 -160152-M
- CI.888 -167122-M
- CI.888 -260020-M
- CI.888 -260122-M
- CI.888 -356020-M
- CI.888 -356122-M
- CI.888 -356152-M
- CI.888 -360122-M

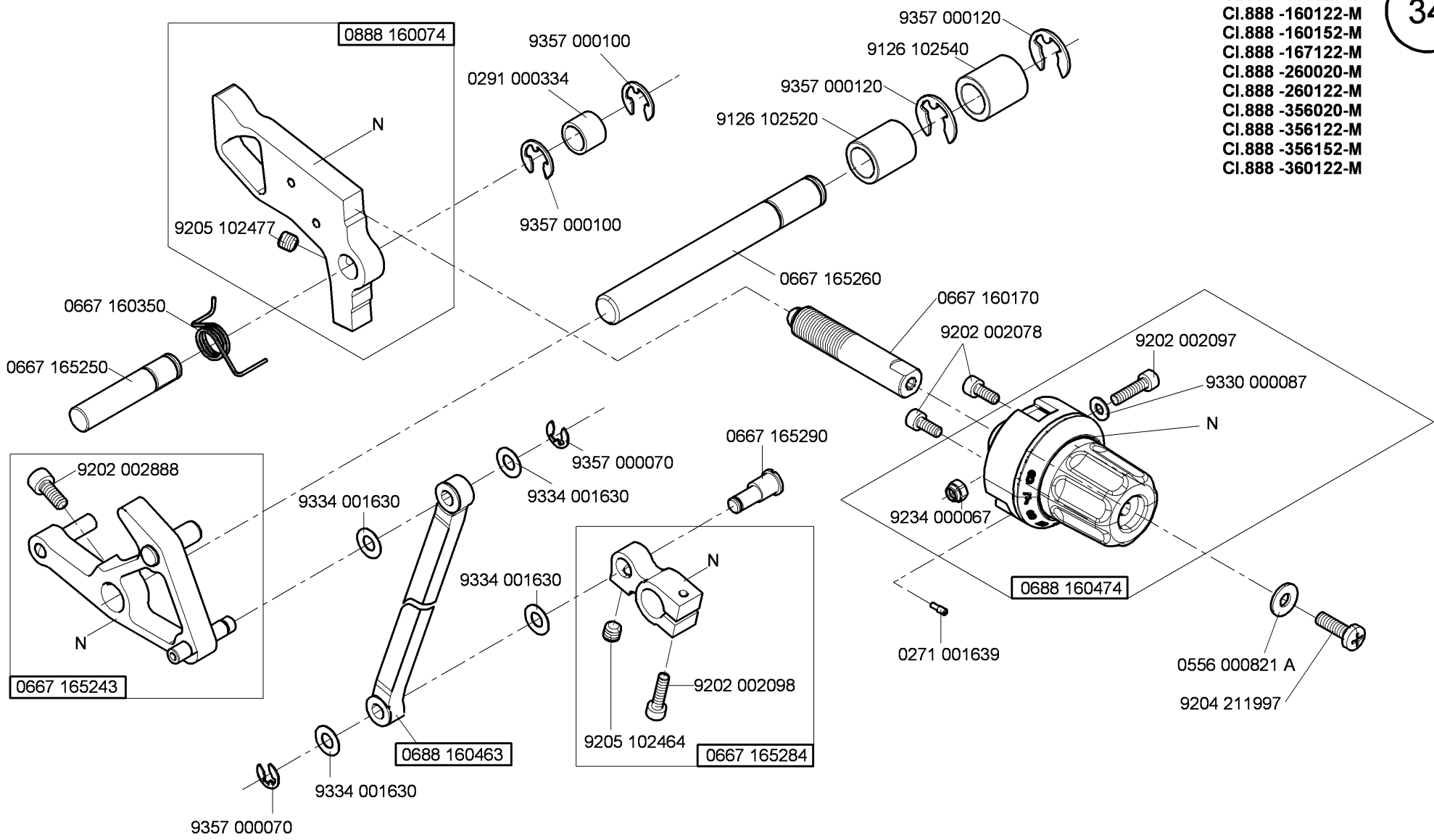

N - nicht als Einzelteil lieferbar
not available as separate part

Cl.888 -160522-M
Cl.888 -260522-M
Cl.888 -460522-M

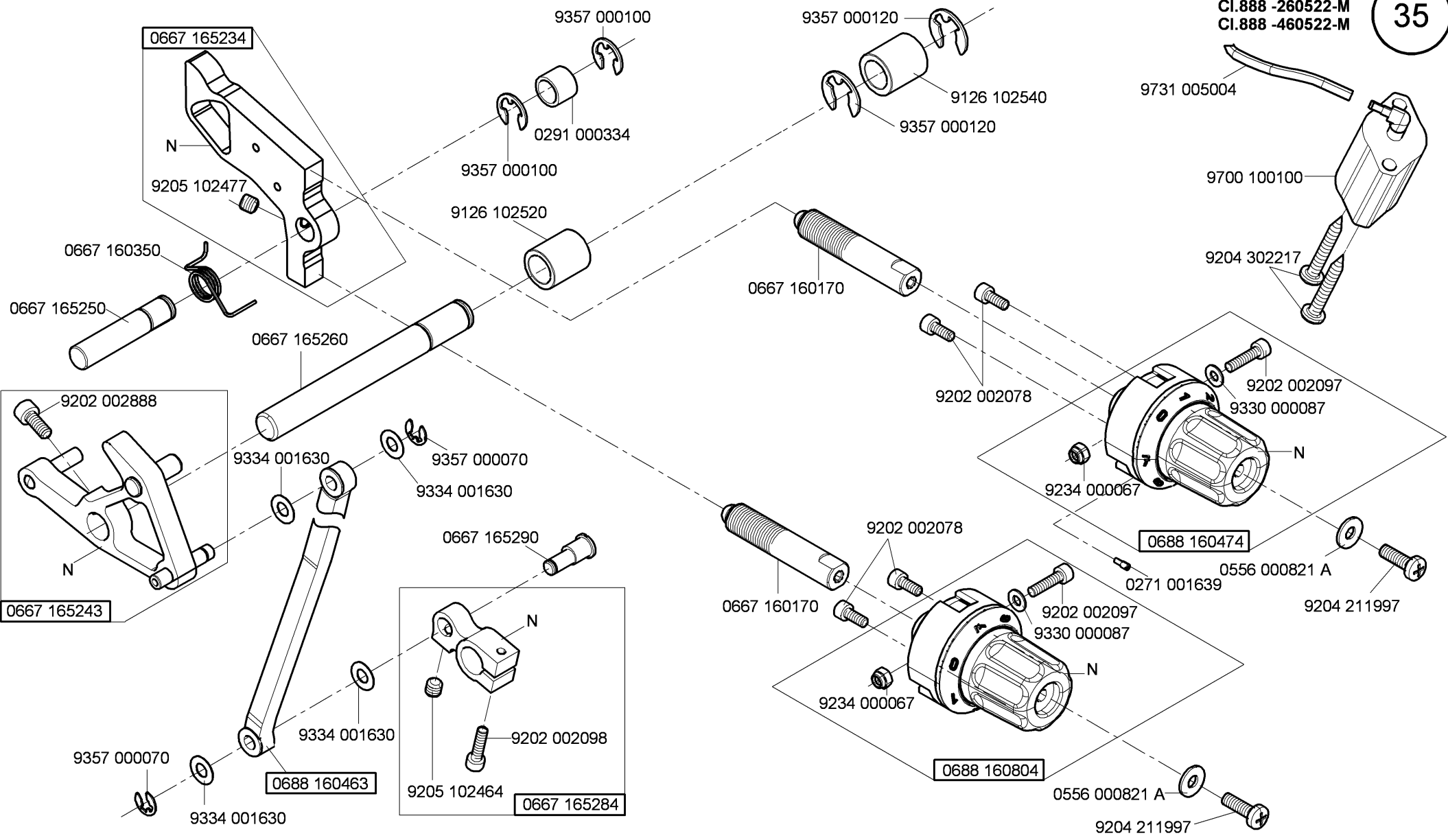

N - nicht als Einzelteil lieferbar
not available as separate part

- CI.888 -160122-M
- CI.888 -160152-M
- CI.888 -160522-M
- CI.888 -167122-M
- CI.888 -260122-M
- CI.888 -260522-M
- CI.888 -356122-M
- CI.888 -356152-M
- CI.888 -360122-M
- CI.888 -460522-M

- CI.888 -160020-M
- CI.888 -260020-M
- CI.888 -356020-M

0667 165560

0667 165570

9204 201667

0998 881610

9202 002057

0667 165210

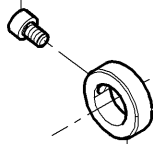

0491 030652

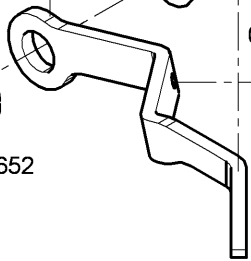

0667 165220

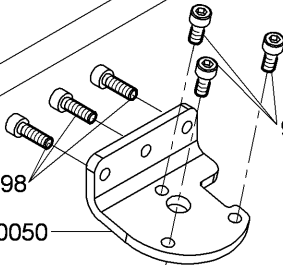

9202 002498

9202 002488

0688 160050

- CI.888 -160122-M
- CI.888 -160152-M
- CI.888 -167122-M
- CI.888 -260122-M
- CI.888 -356122-M
- CI.888 -356152-M
- CI.888 -360122-M

9820 110019

9301 102531

0688 160060

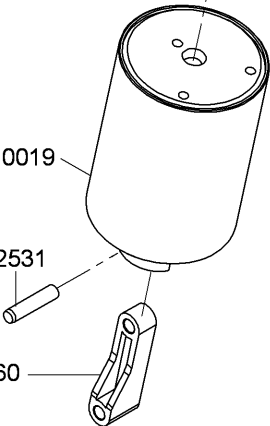

- CI.888 -160522-M
- CI.888 -260522-M
- CI.888 -460522-M

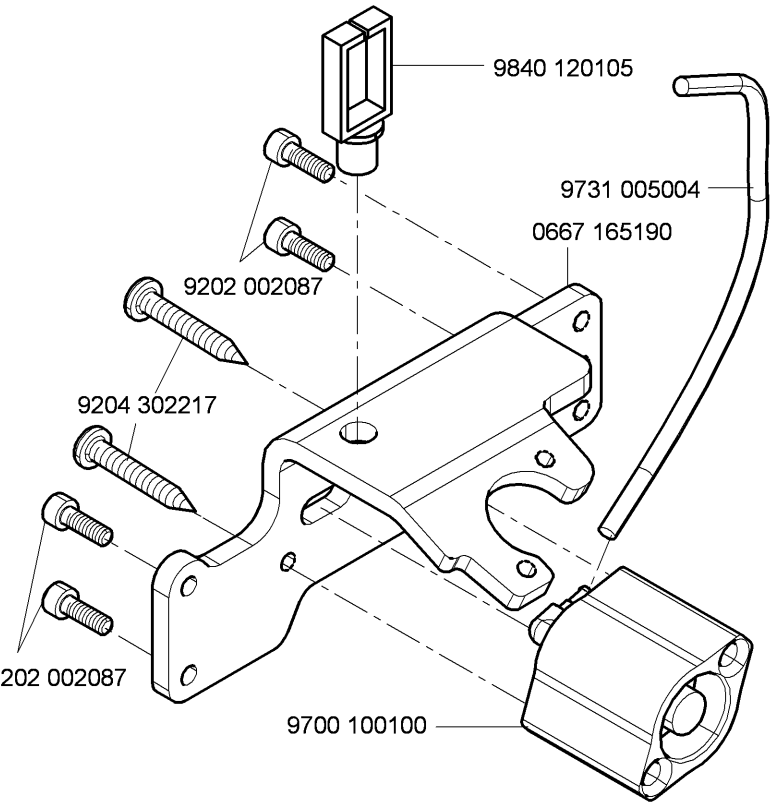

9840 120105

9731 005004

0667 165190

9202 002087

9204 302217

9202 002087

9202 002087

9700 100100

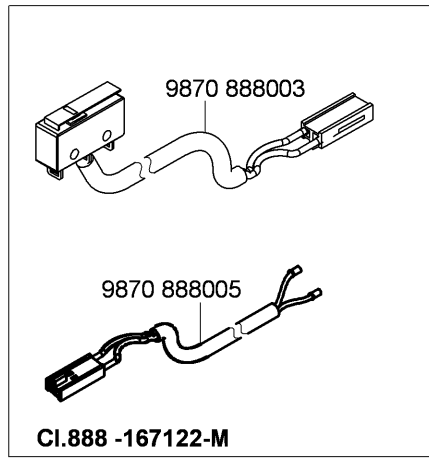
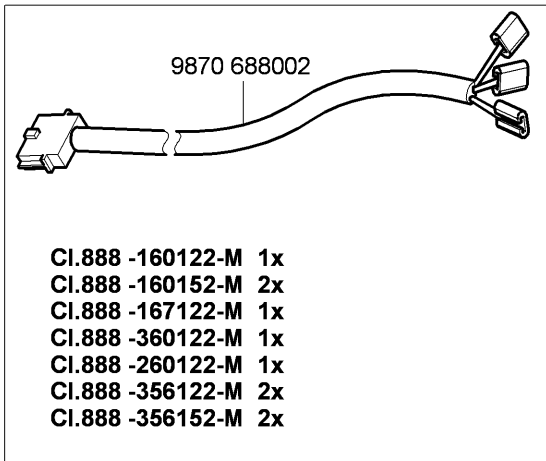
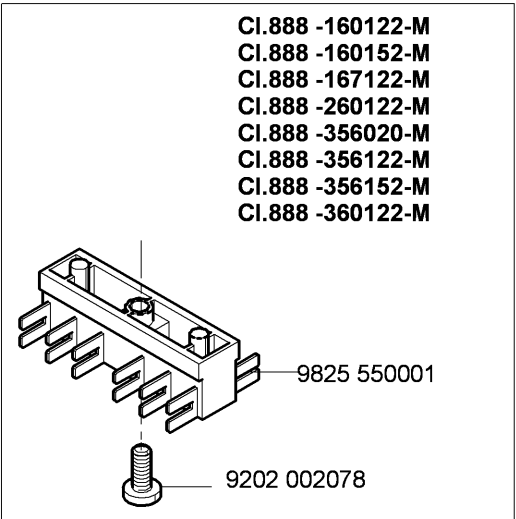
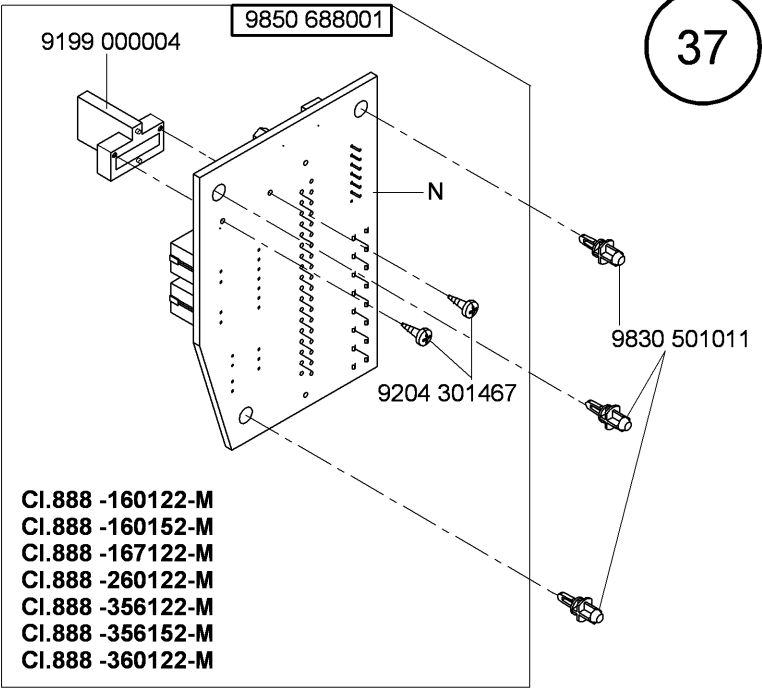
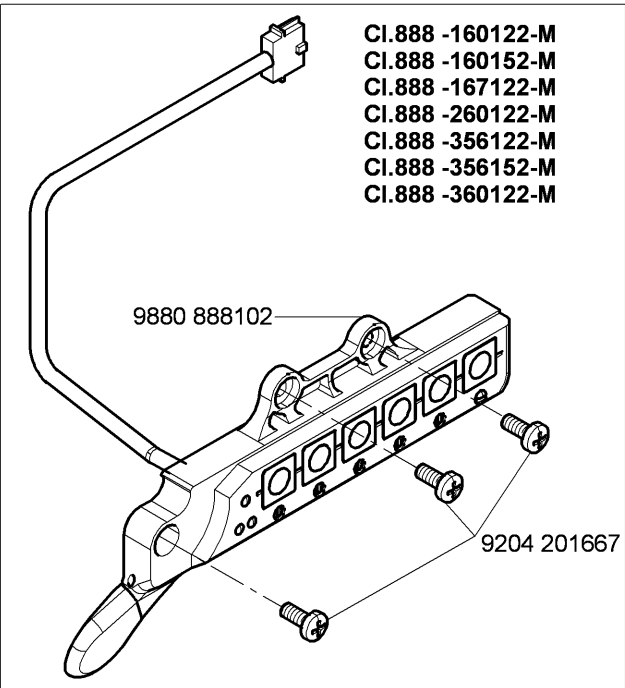
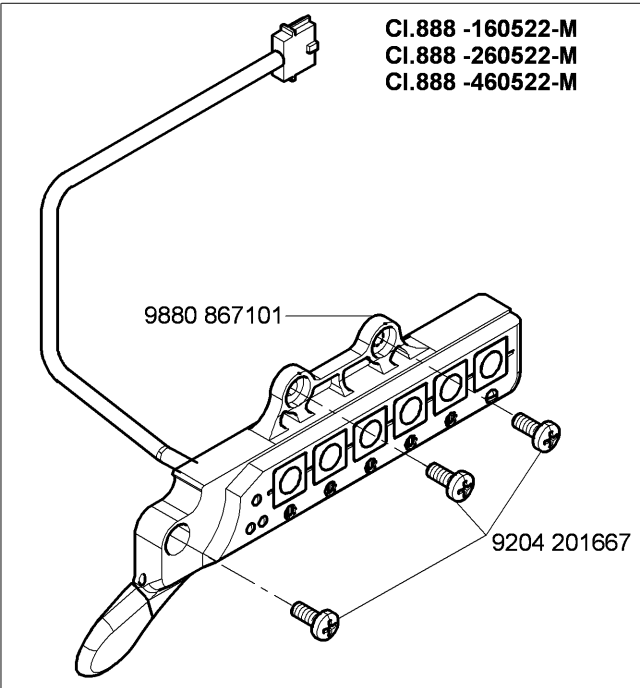

N - nicht als Einzelteil lieferbar
not available as separate part

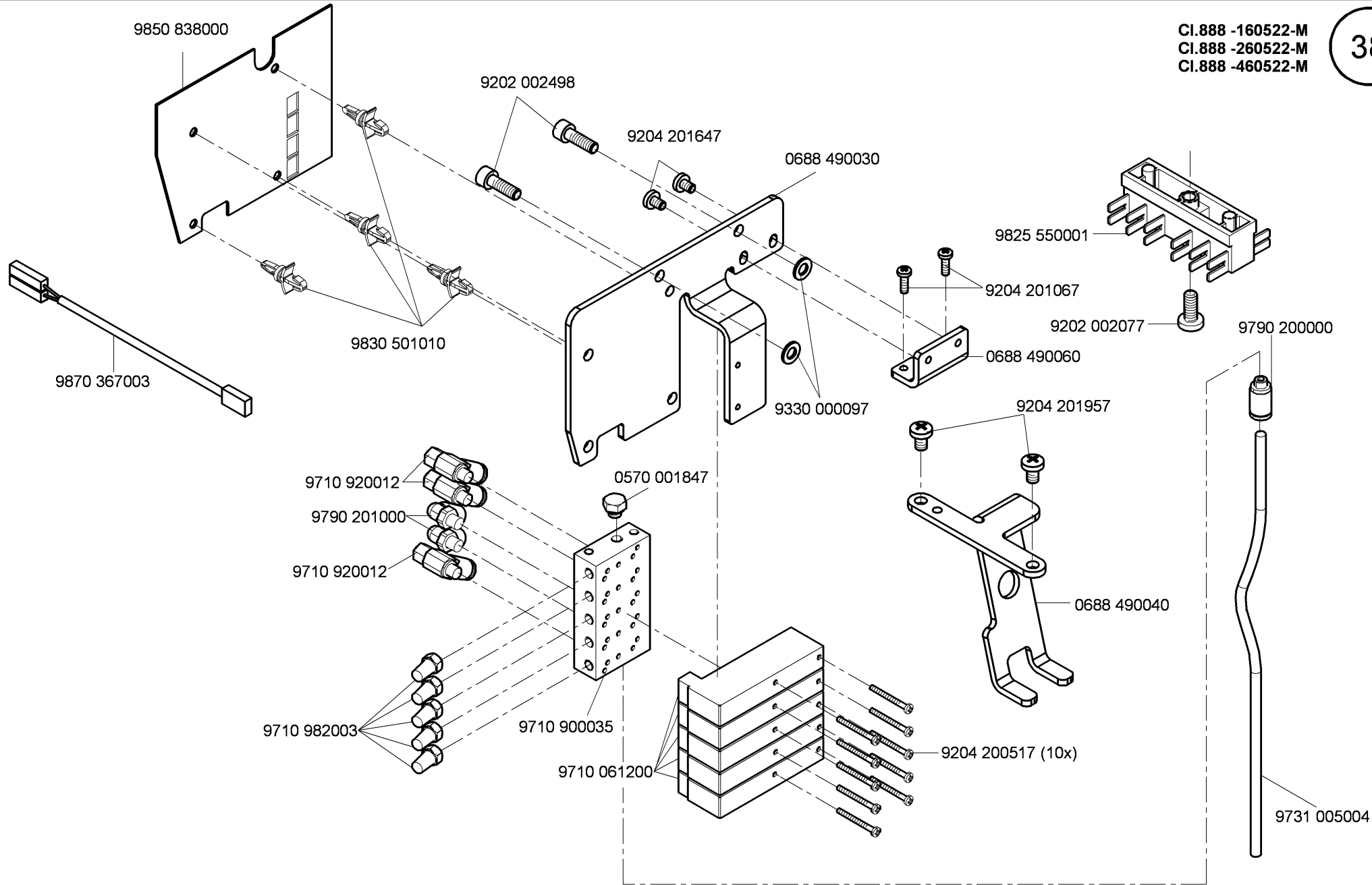

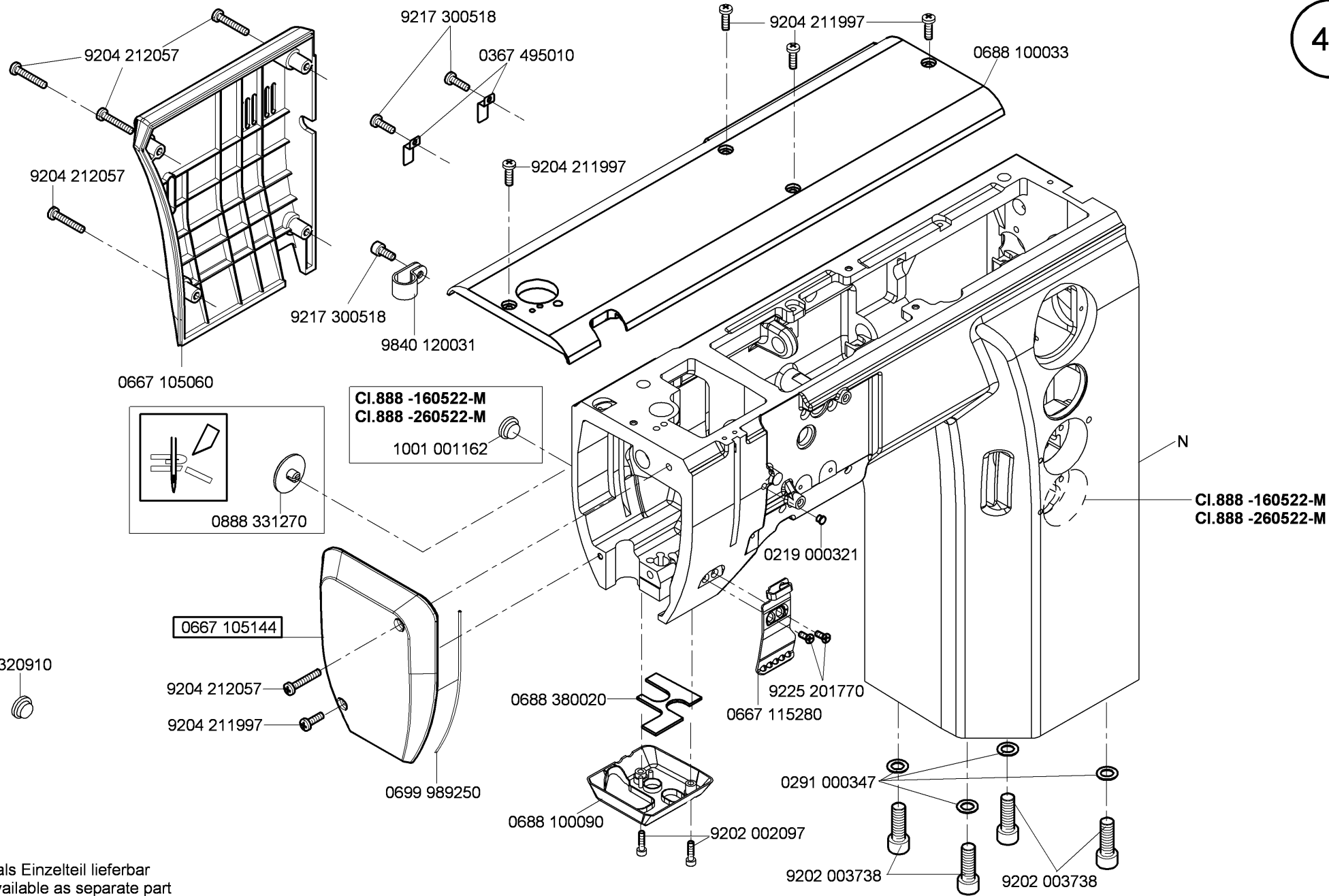

0867 490084

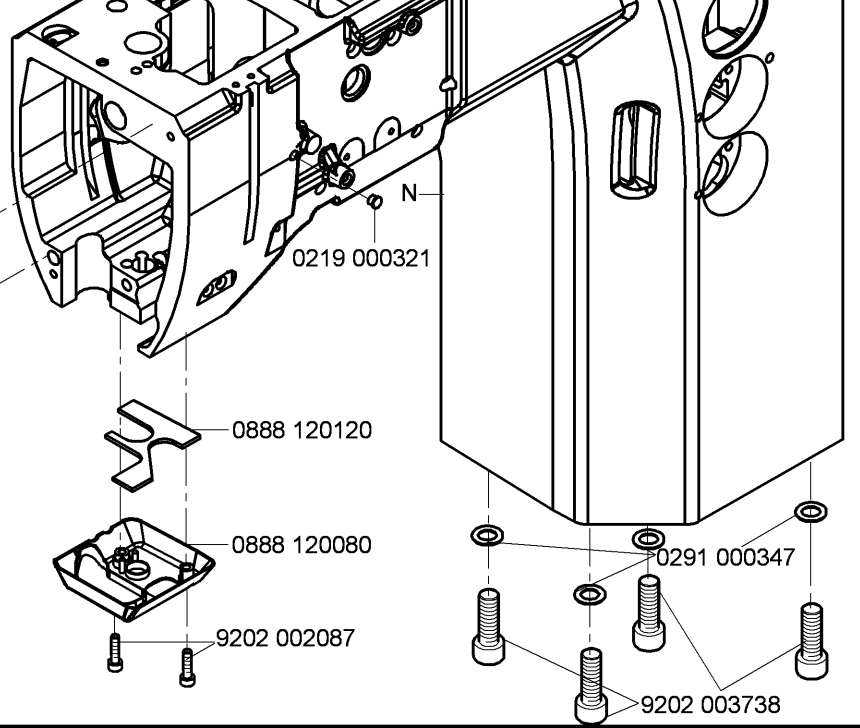
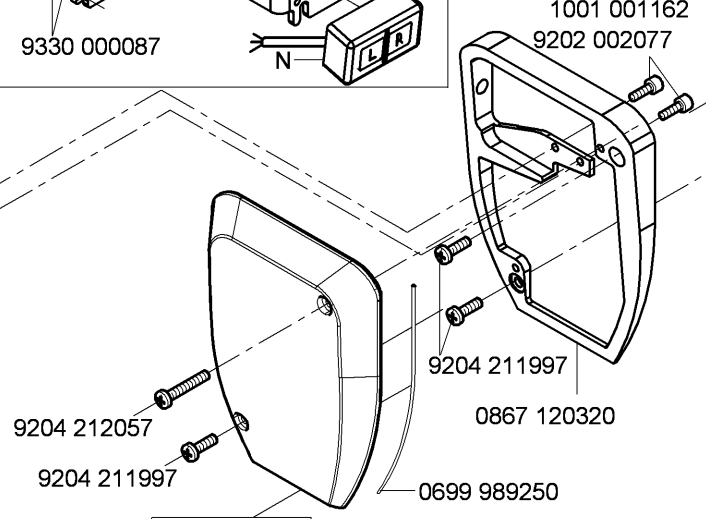
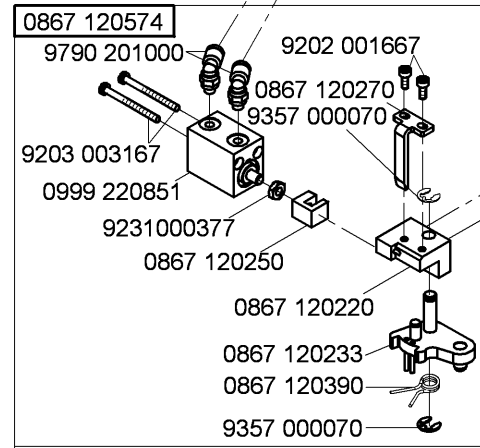
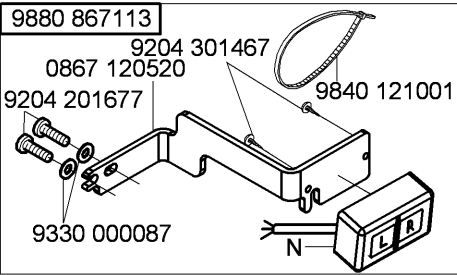
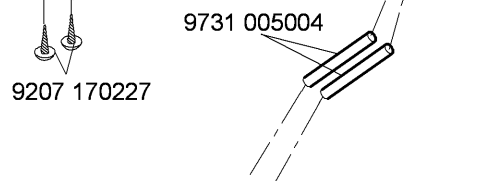
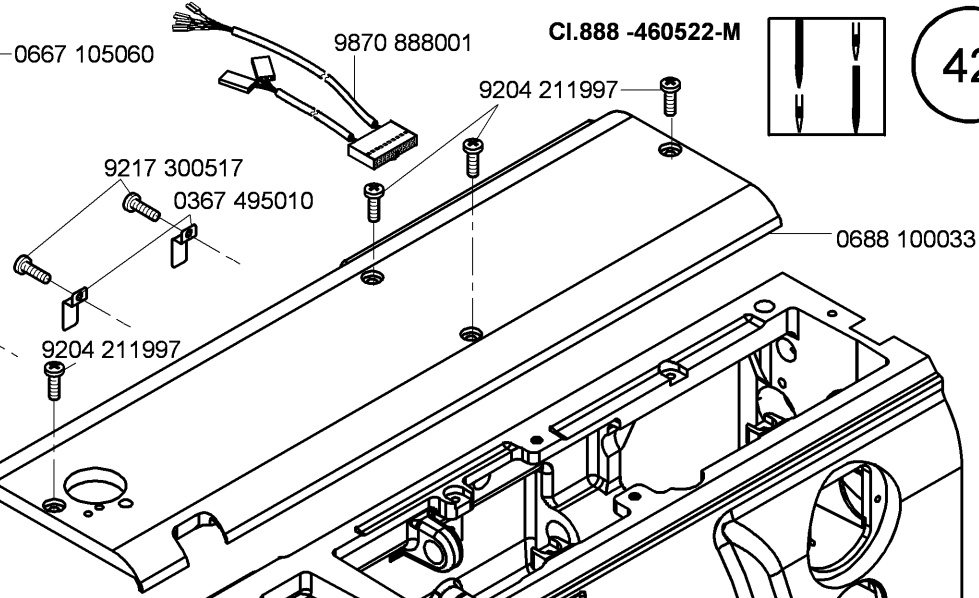
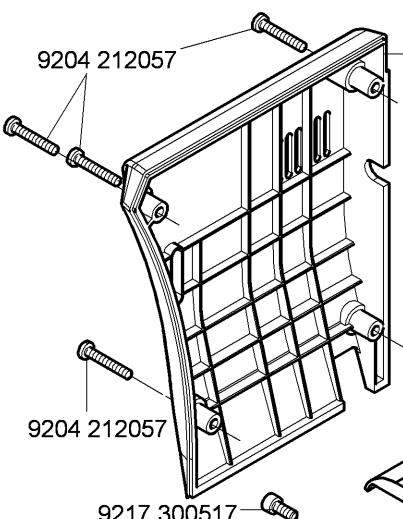
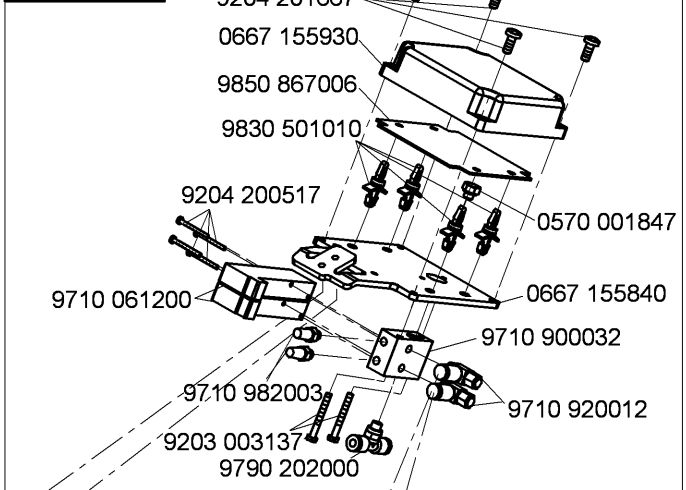

N - nicht als Einzelteil lieferbar
not available as separate part

0867 120294

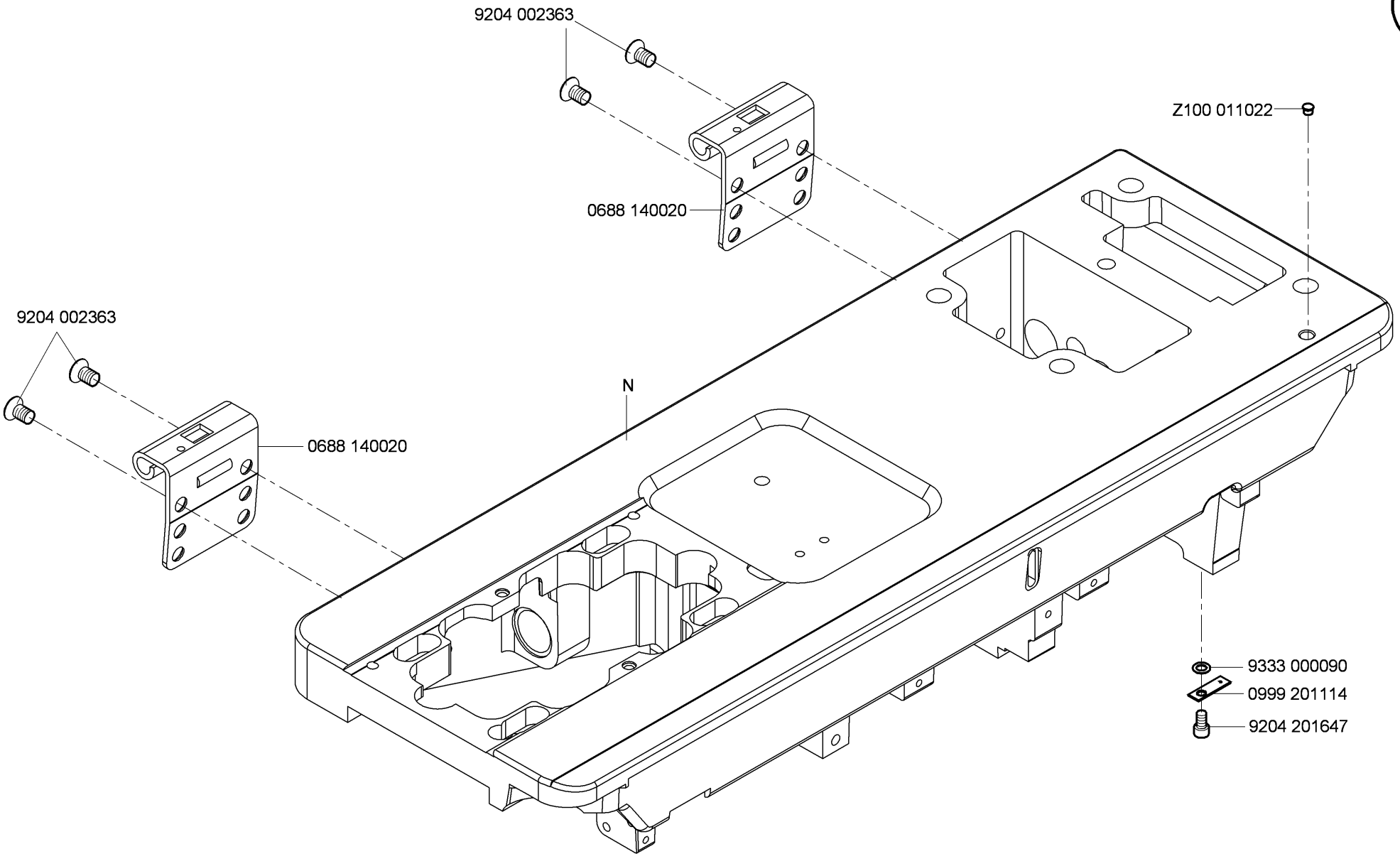

N - nicht als Einzelteil lieferbar
not available as separate part

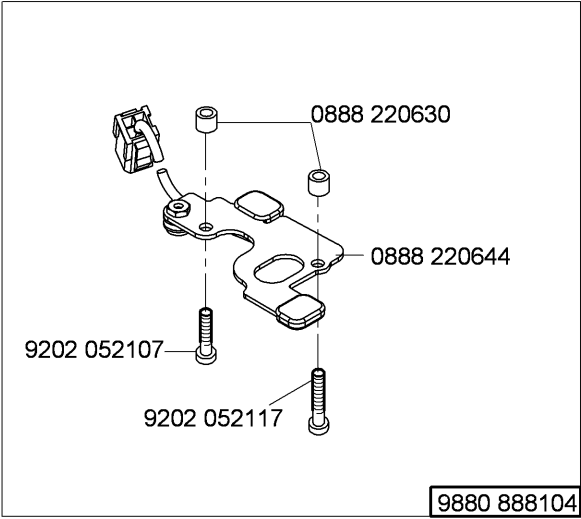
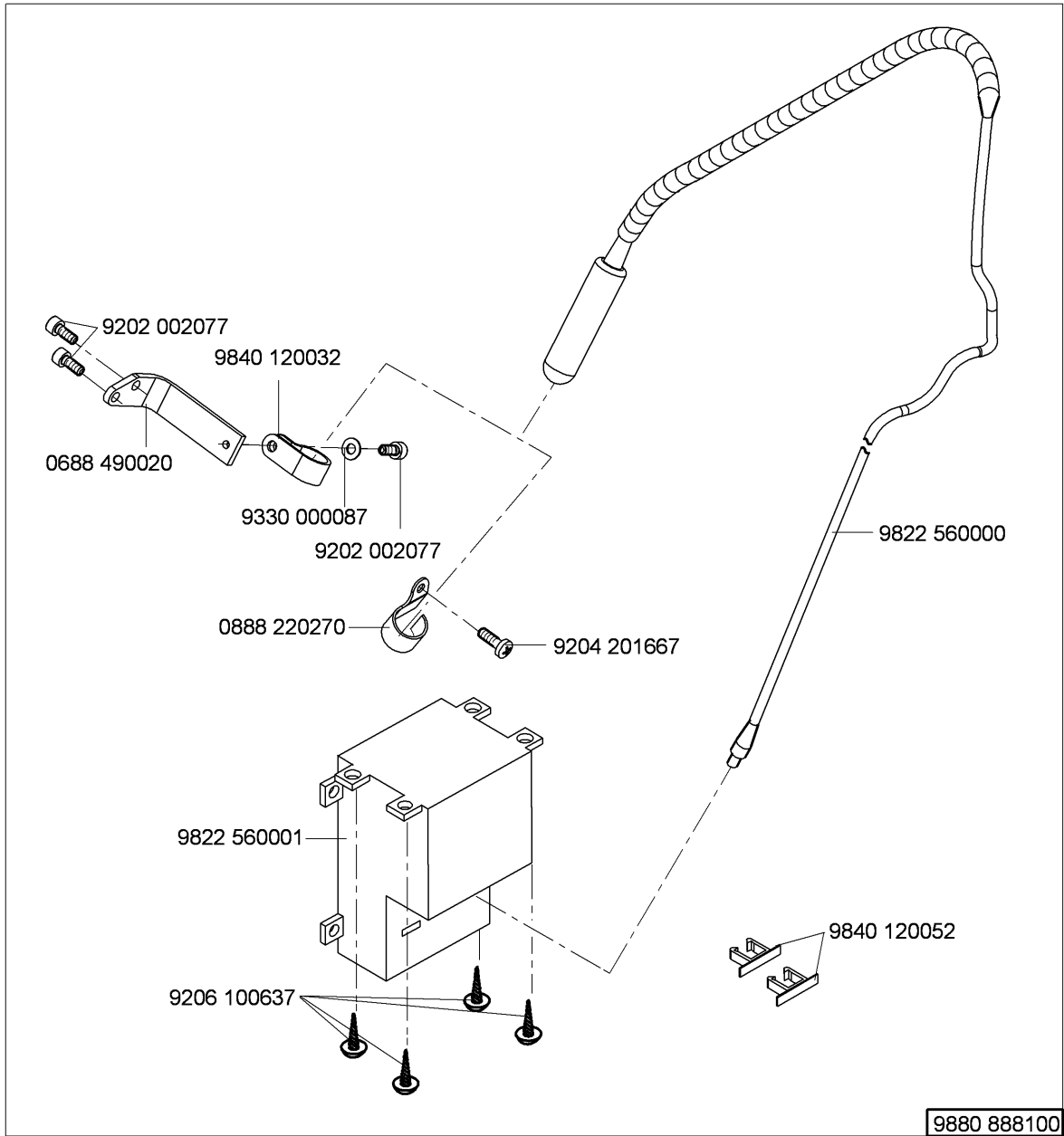

9880 867030
bis/until 12/2015

CI.888 -160020-M
CI.888 -260020-M
CI.888 -356020-M

45b

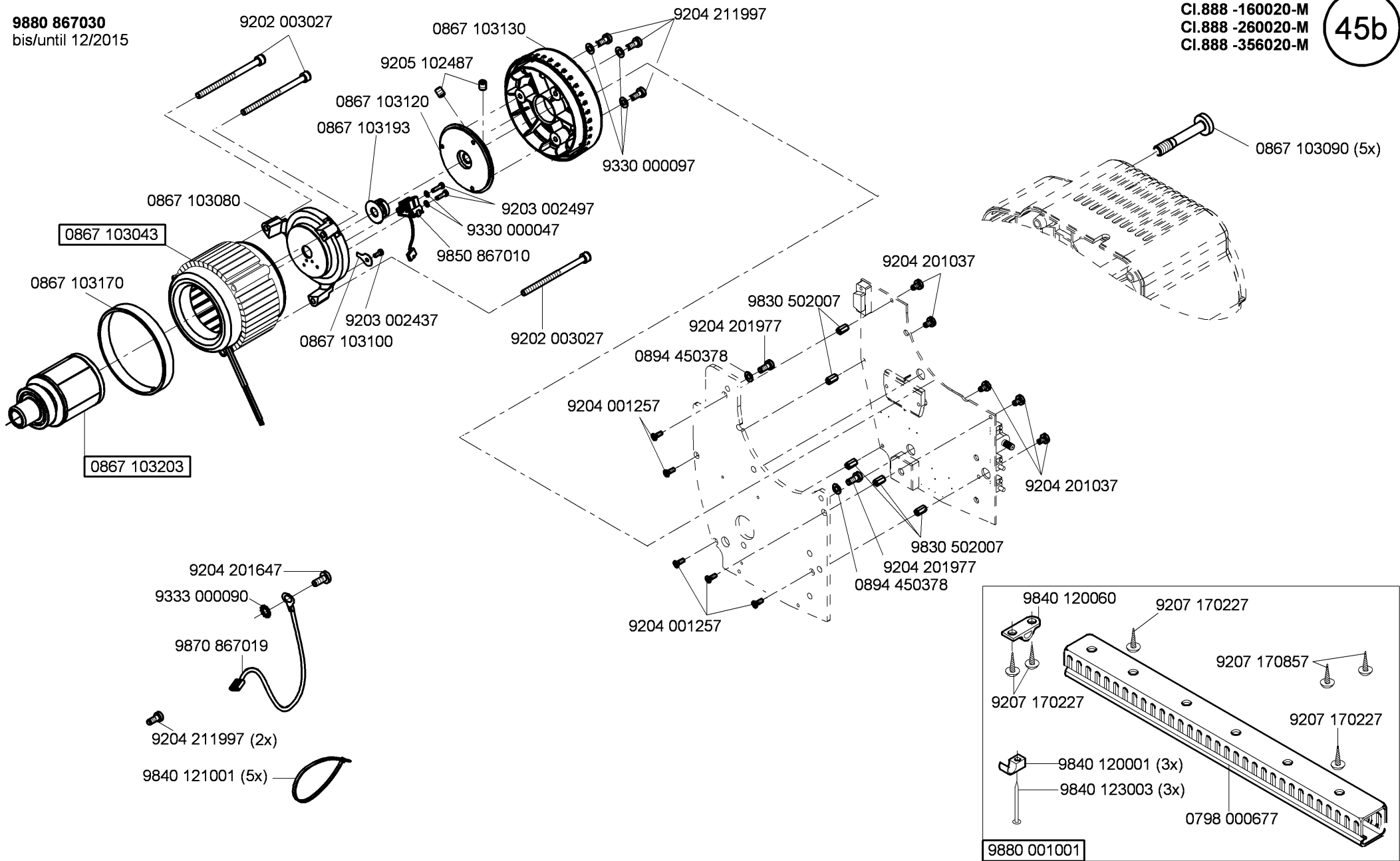

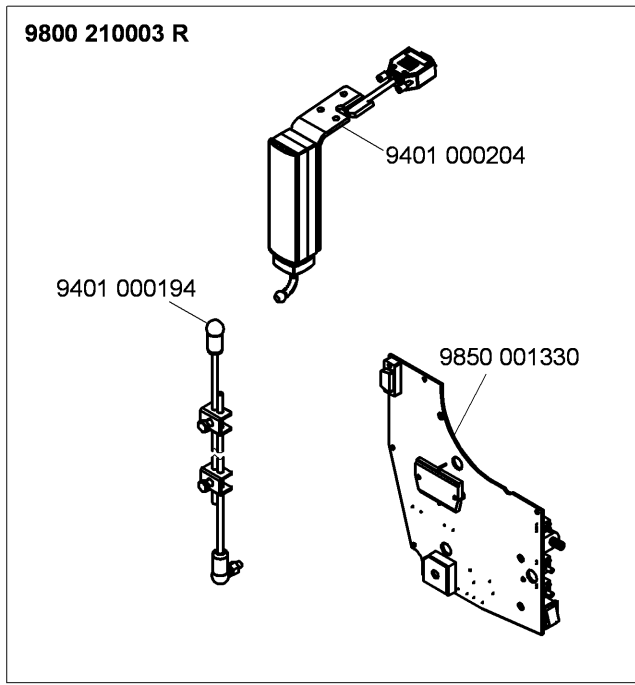
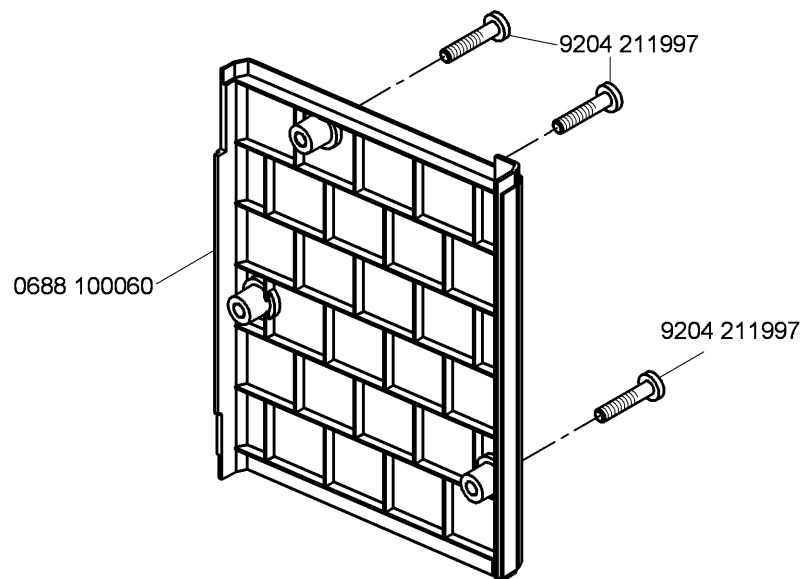
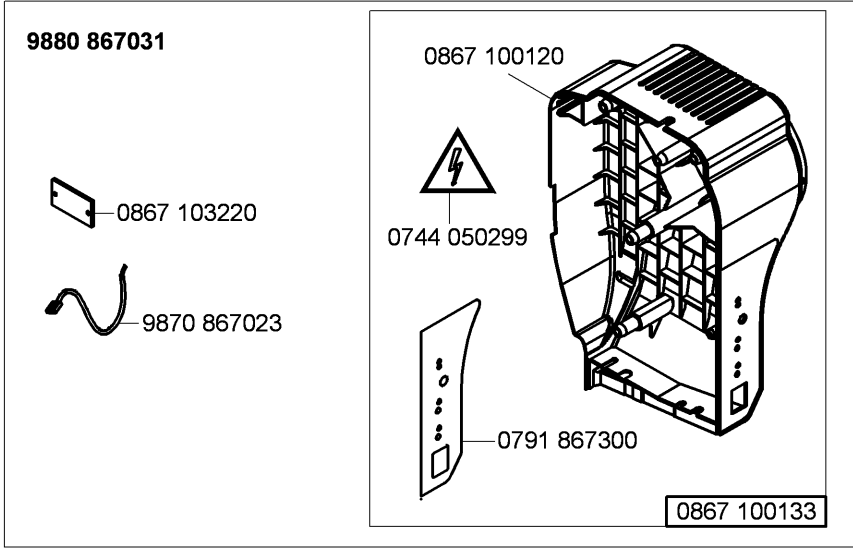
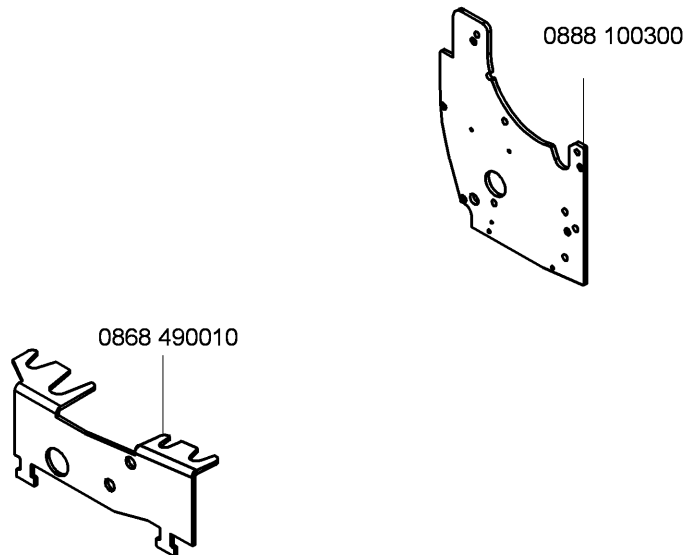

9880 888041
ab/from 01/2016

47a

Cl.888 -160122-M
Cl.888 -160152-M
Cl.888 -167122-M
Cl.888 -260122-M
Cl.888 -360122-M
Cl.888 -356122-M
Cl.888 -460522-M

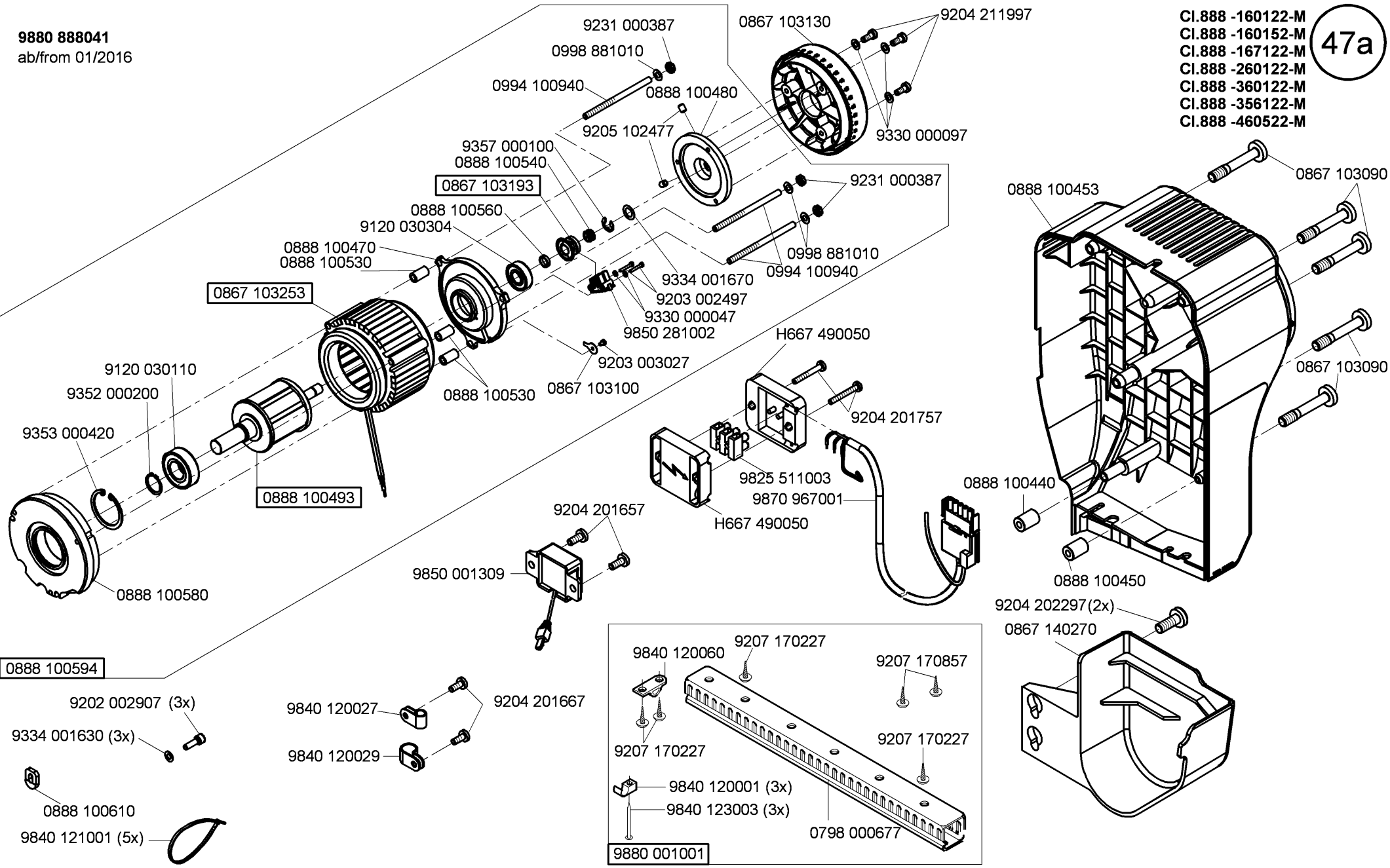

Cl. 888 - M

Ausgabe/Edition 9.2016

9880 888040
bis/until 12/2015

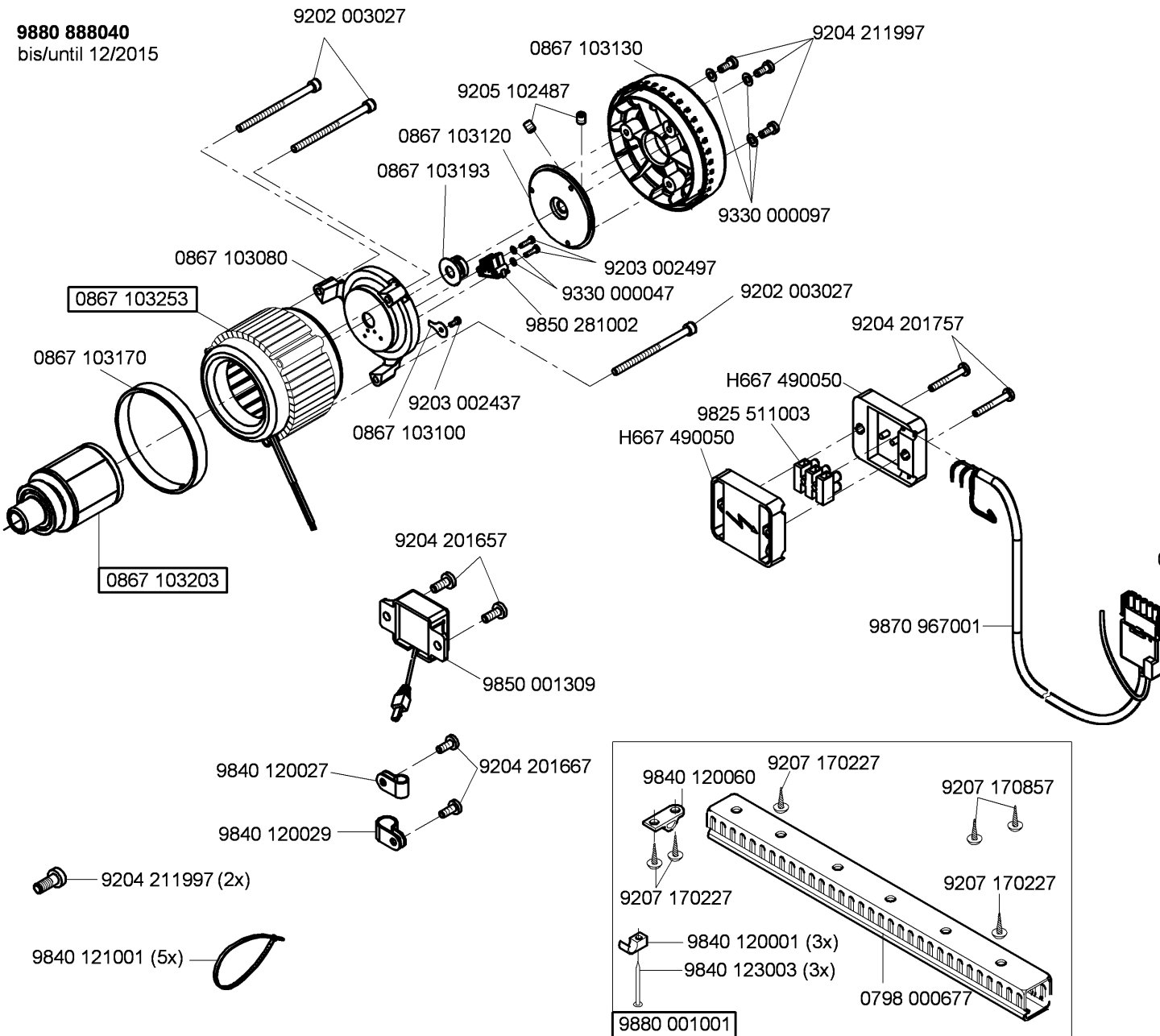

CI.888 -160122-M
CI.888 -160152-M
CI.888 -167122-M
CI.888 -260122-M
CI.888 -356122-M
CI.888 -460522-M

47b

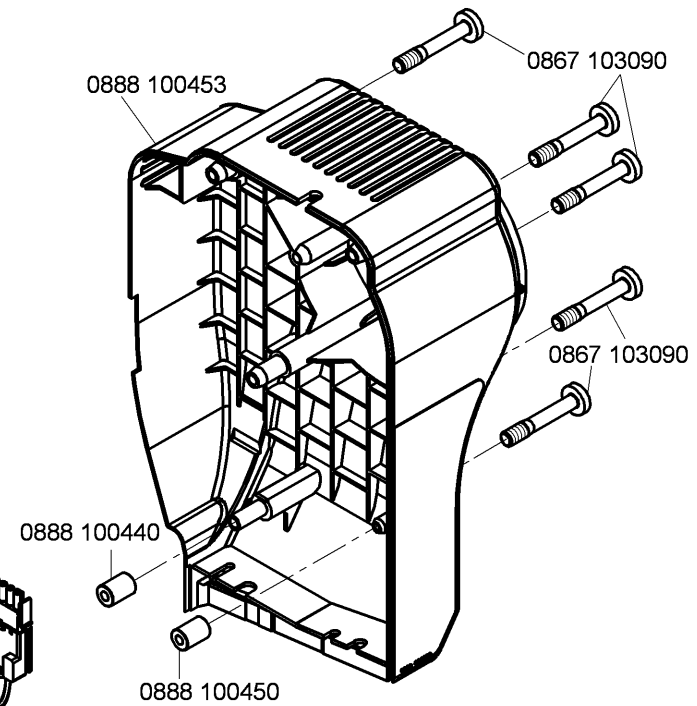

CI.888 -160122-M
 CI.888 -160152-M
 CI.888 -167122-M
 CI.888 -260122-M
 CI.888 -356122-M
 CI.888 -460522-M

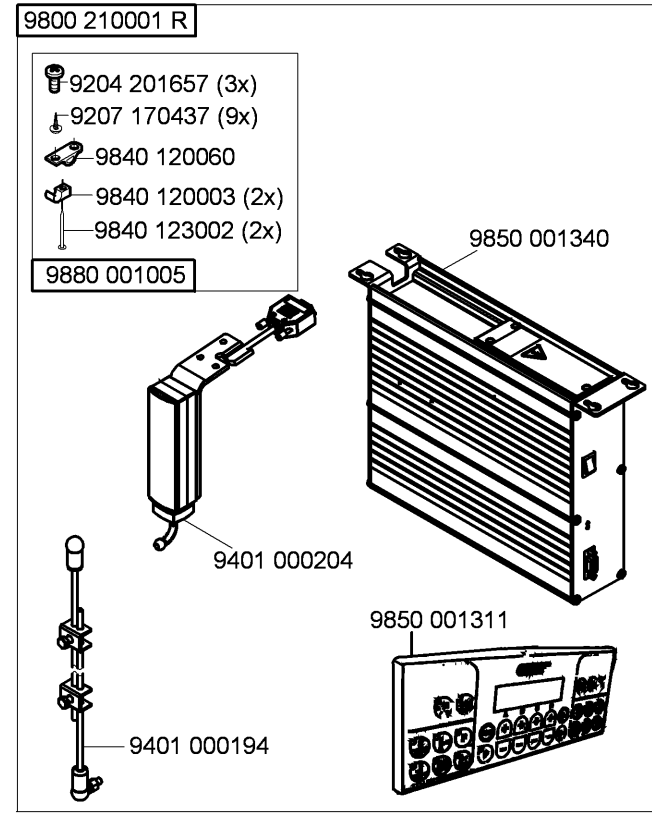
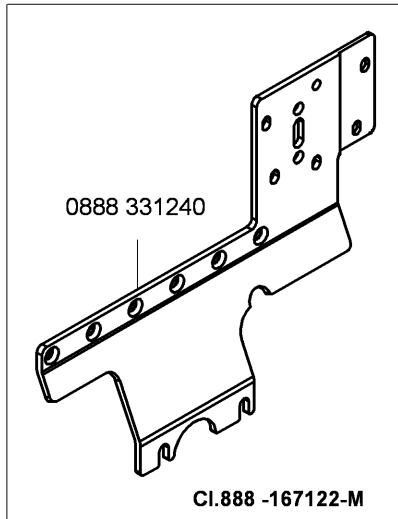
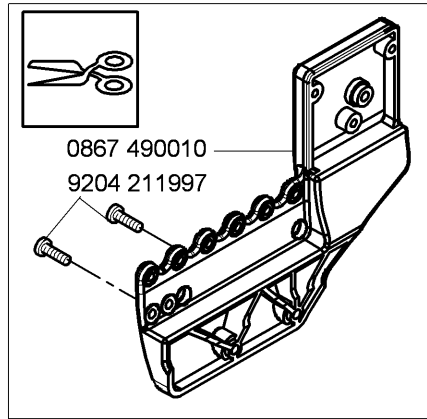
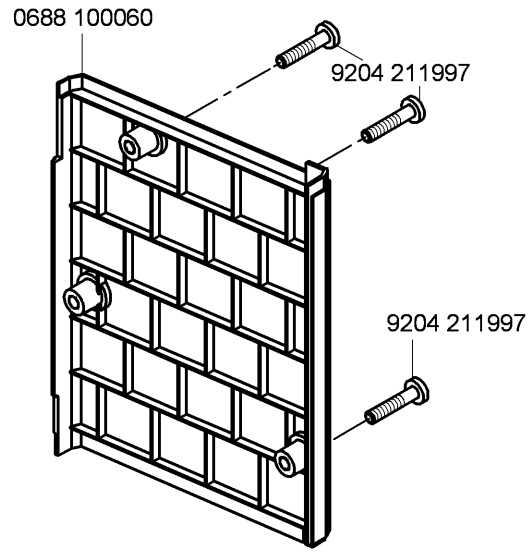
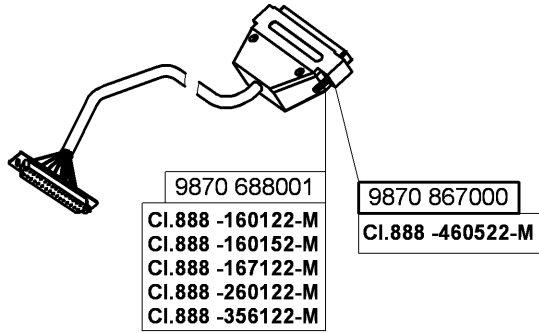

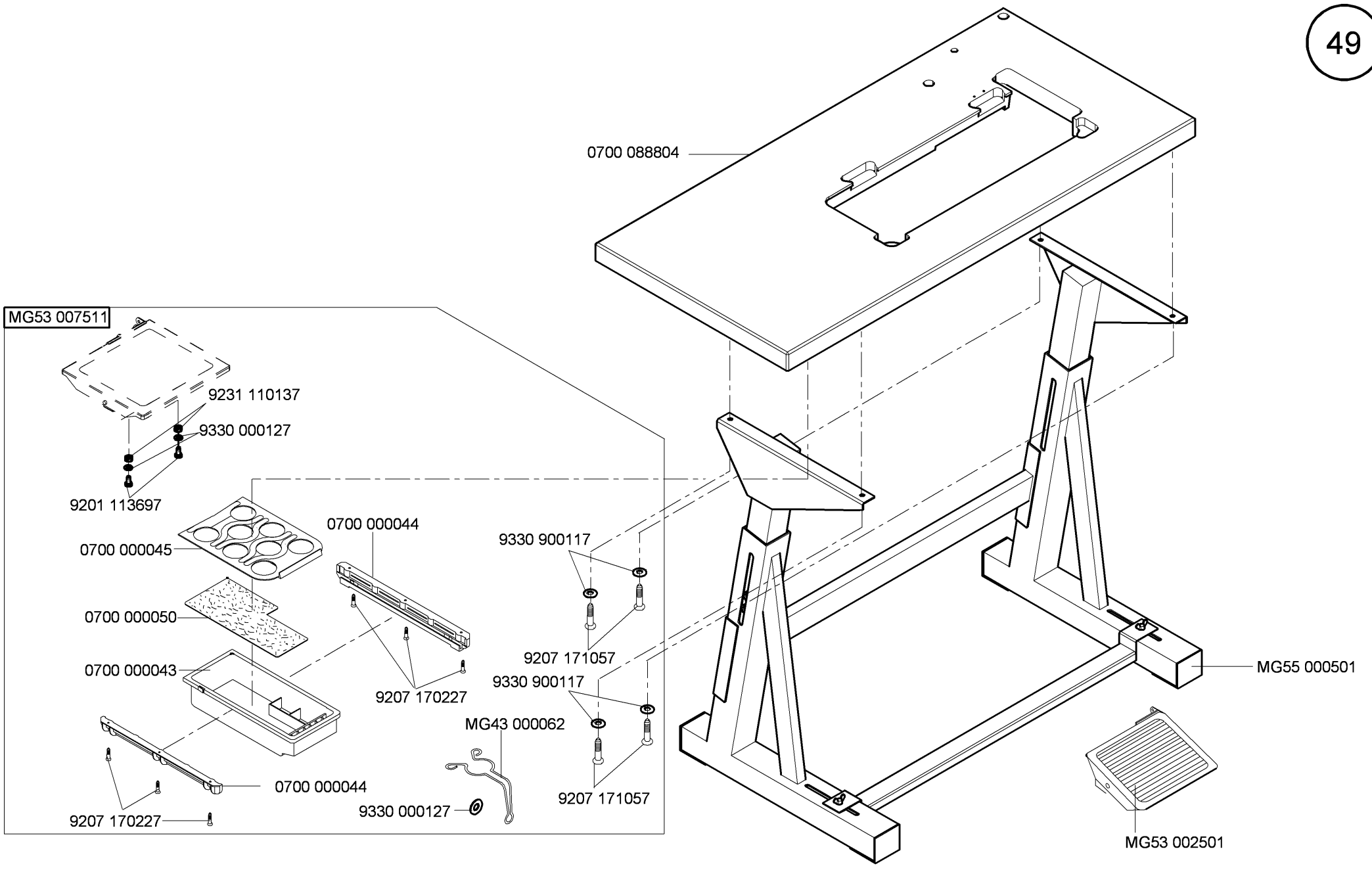

auf Wunsch
on request

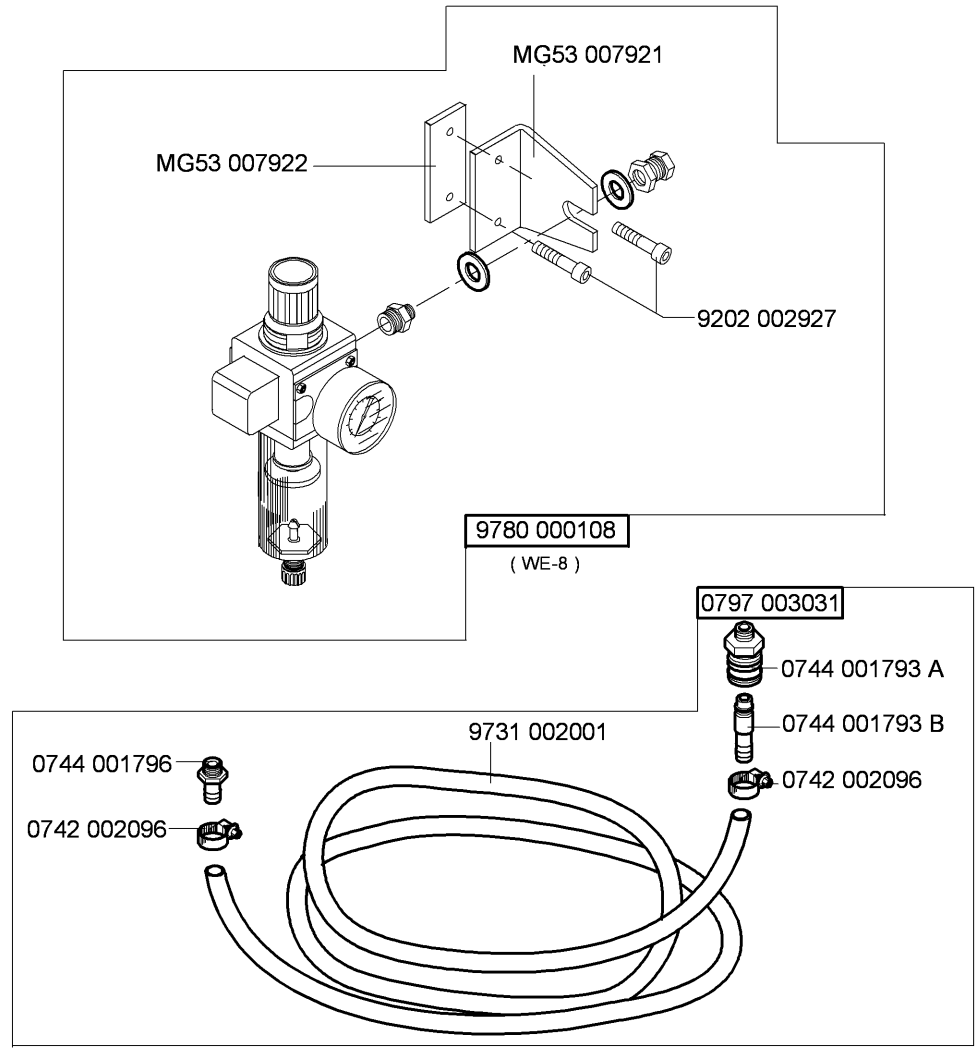

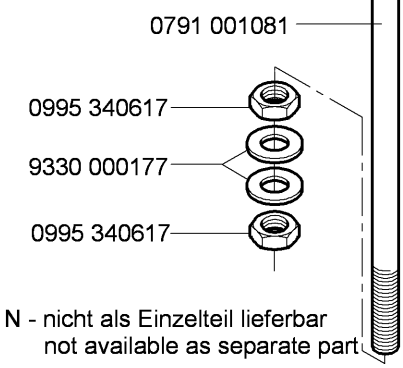
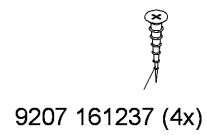
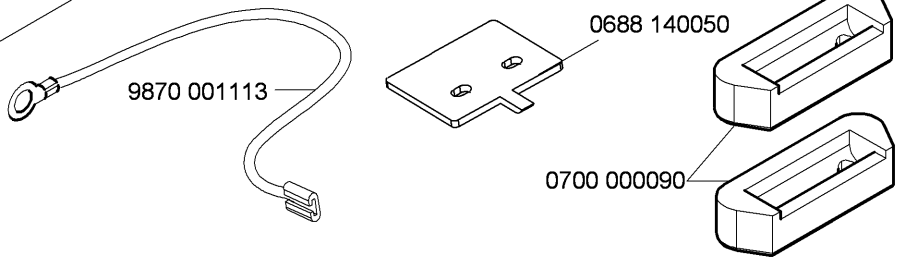
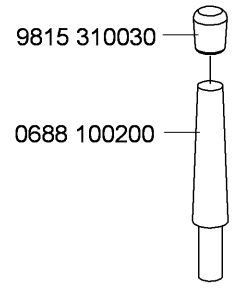
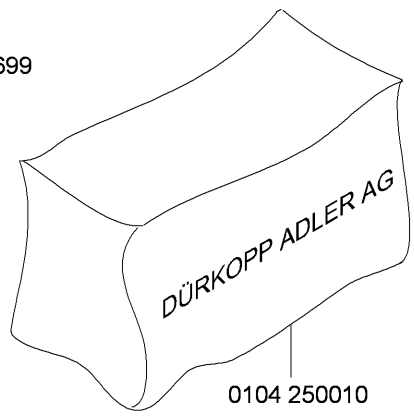
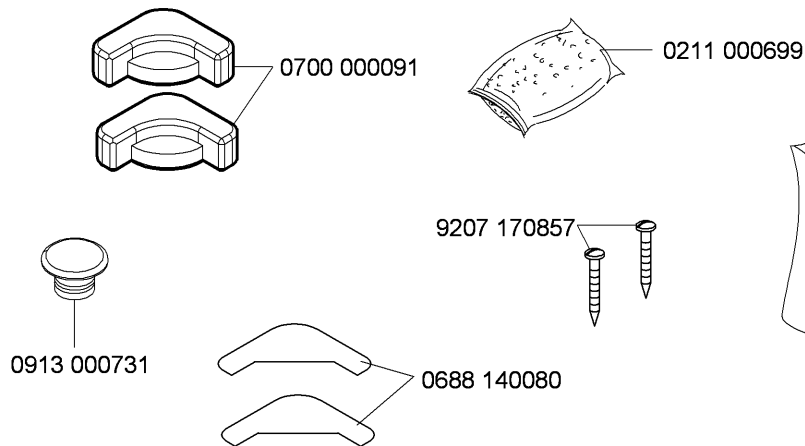
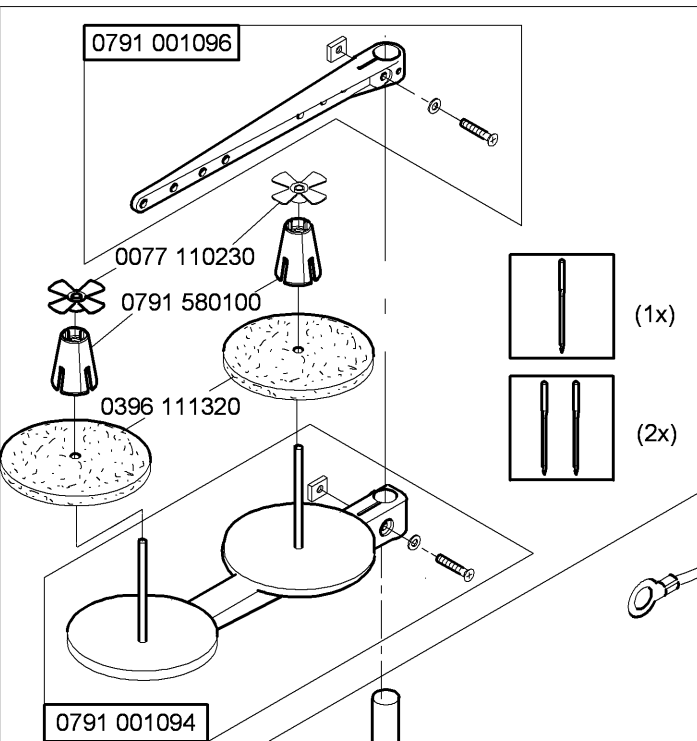

N - nicht als Einzelteil lieferbar
not available as separate part

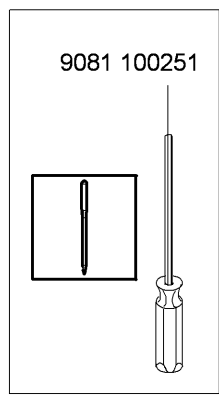
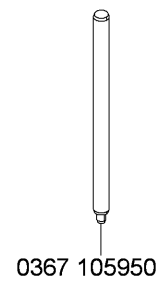
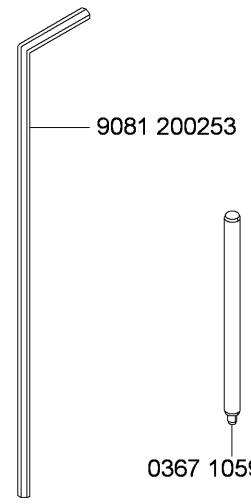
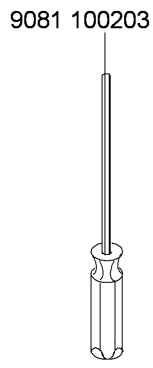
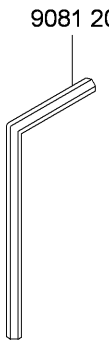
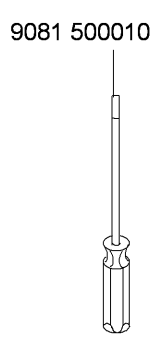
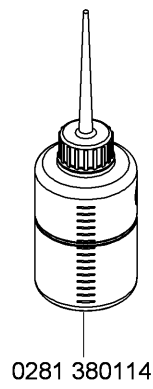

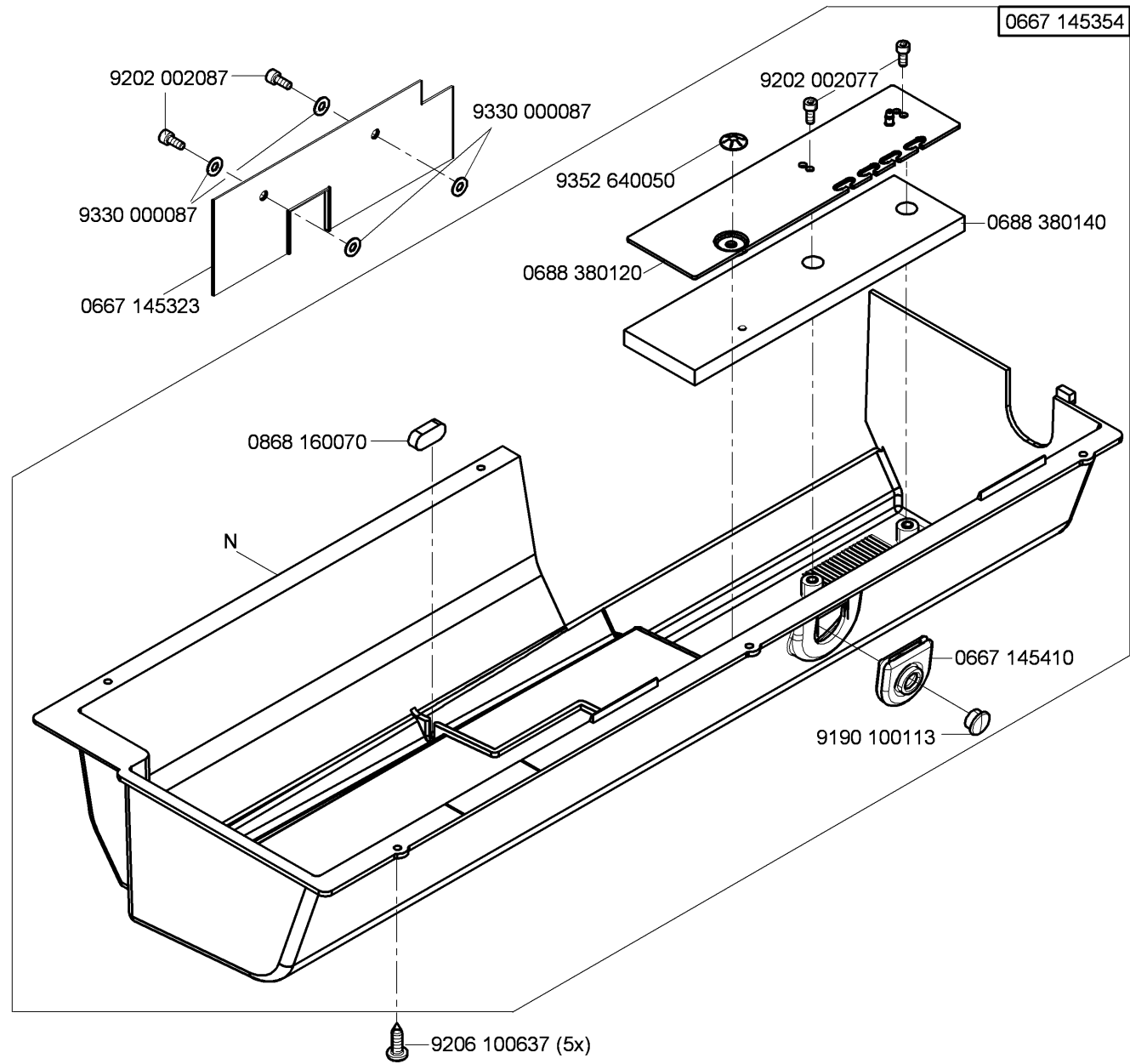
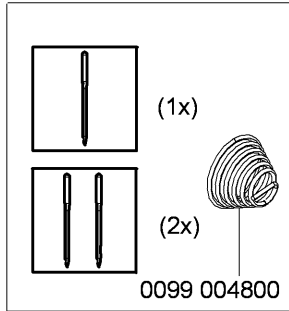

N - nicht als Einzelteil lieferbar
not available as separate part

0888 160094

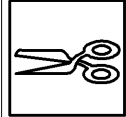

0888 160014

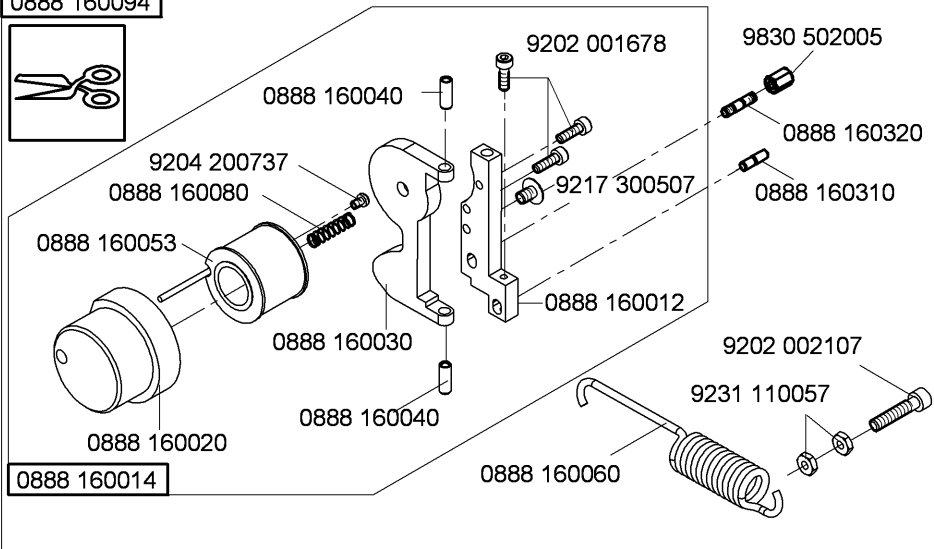

CI.888 -460522-M

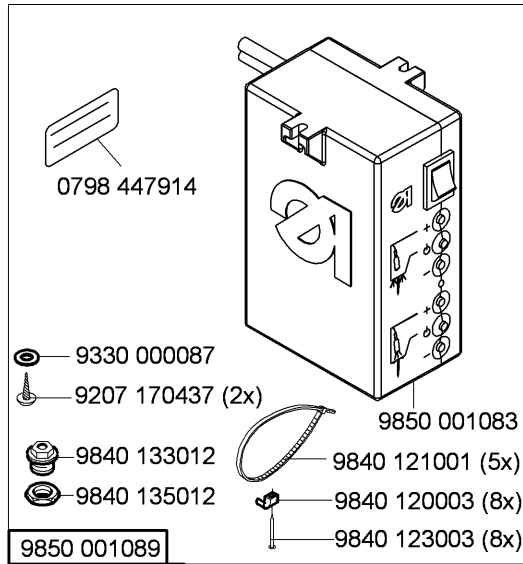
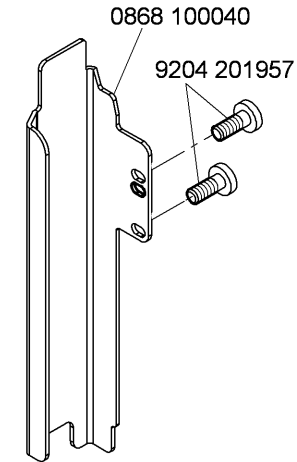

9835 901005

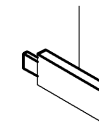

N800 080004

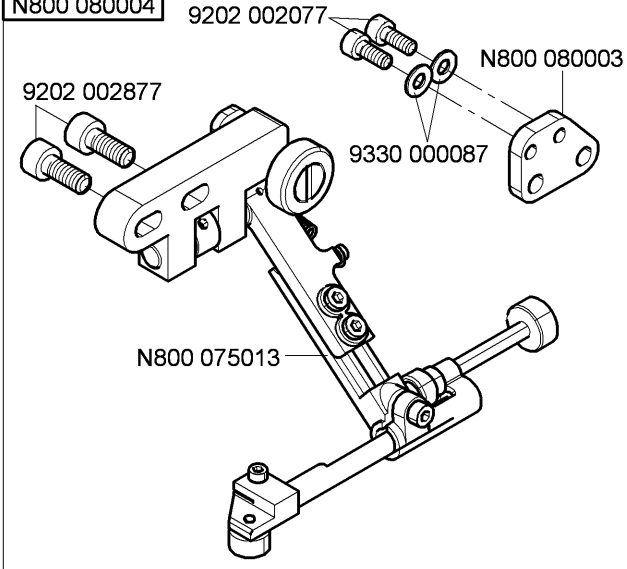

N - nicht als Einzelteil lieferbar
not available as separate part

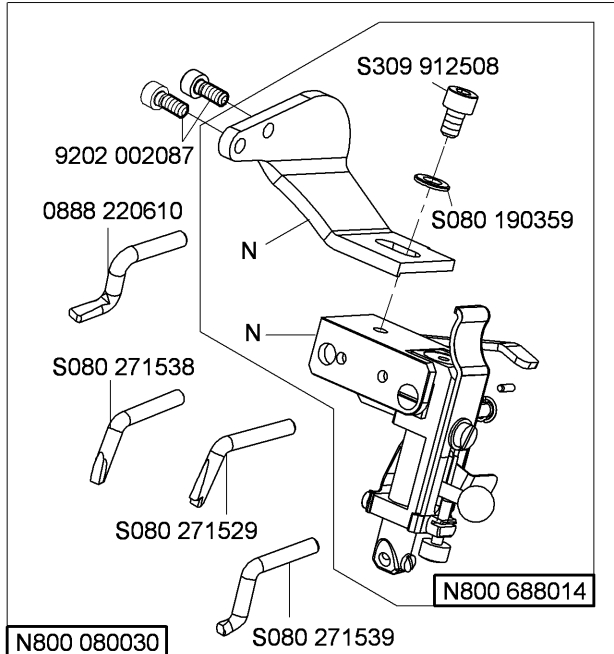

N800 080030

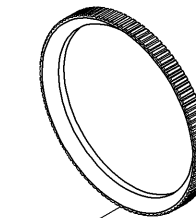
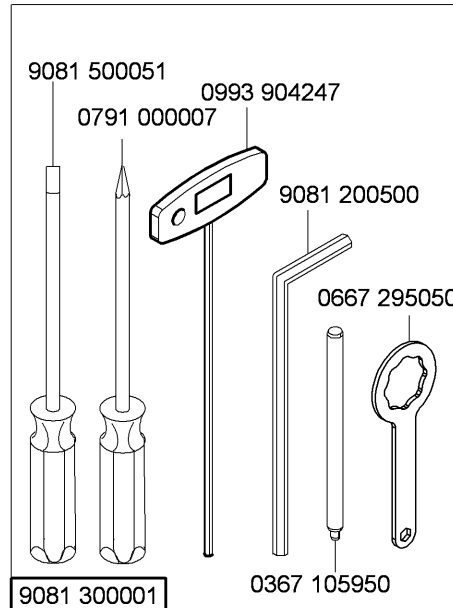

0888 320690

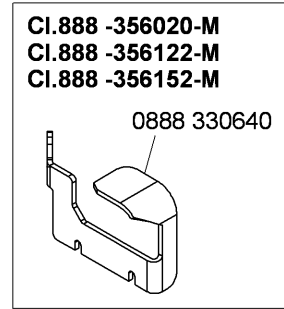

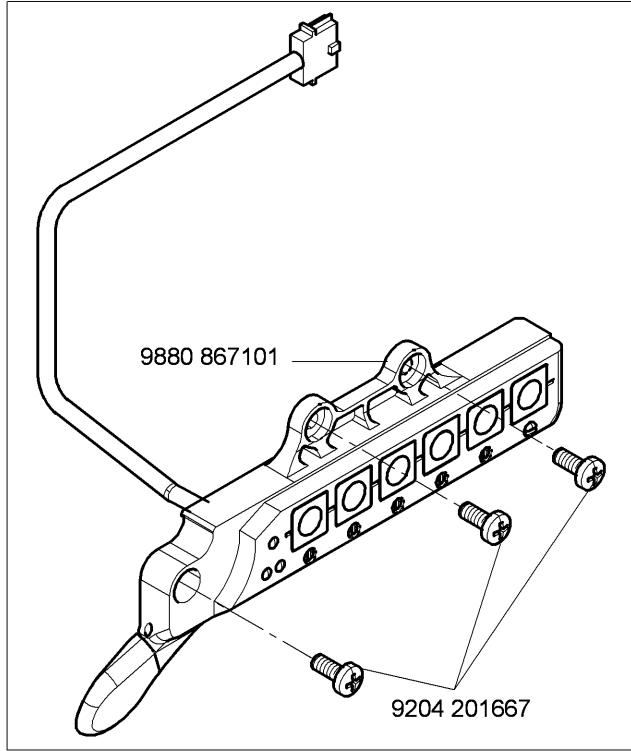
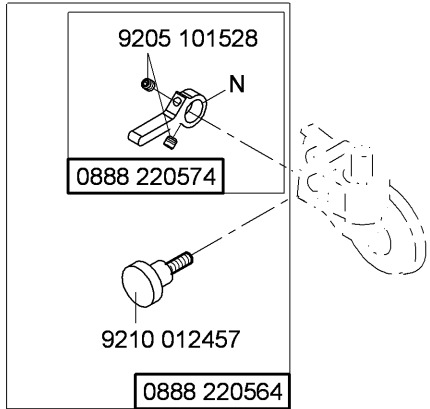
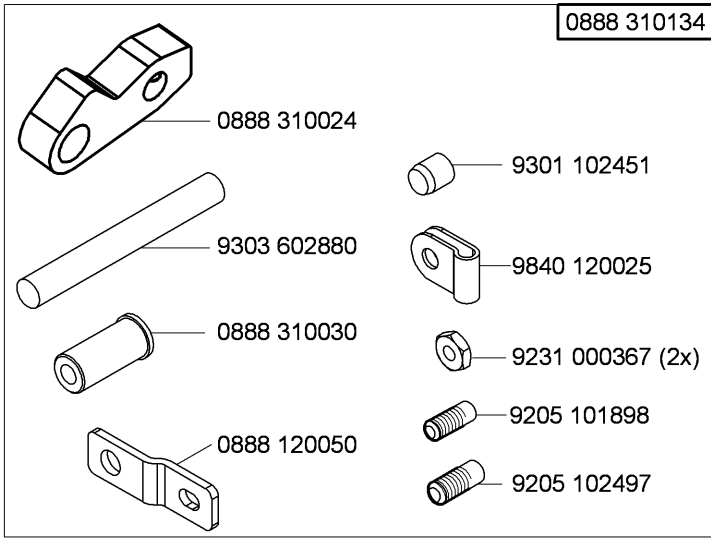
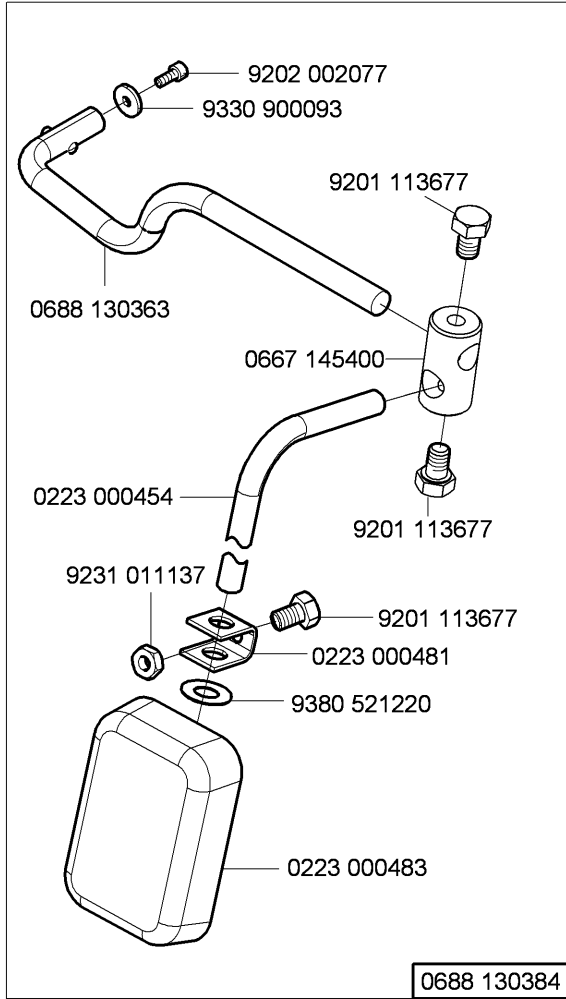

N - nicht als Einzelteil lieferbar
not available as separate part

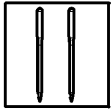
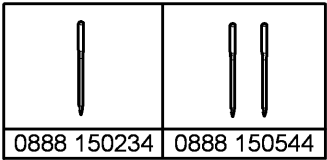

0888 150203

- 0888 150320
- 0888 150430
- 9815 925002
- 9203 001807
- 9205 101528
- 0888 150200

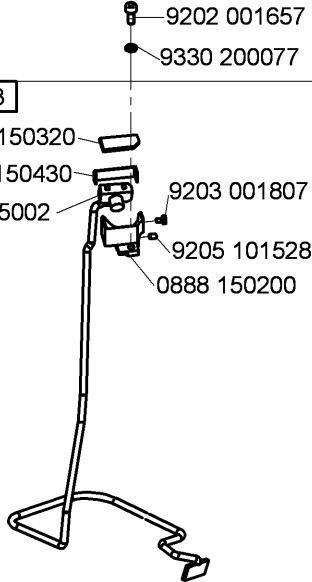

- 0888 150170 (4x)
- 0888 150590
- 0888 150304
- 0888 150220
- 0888 150210

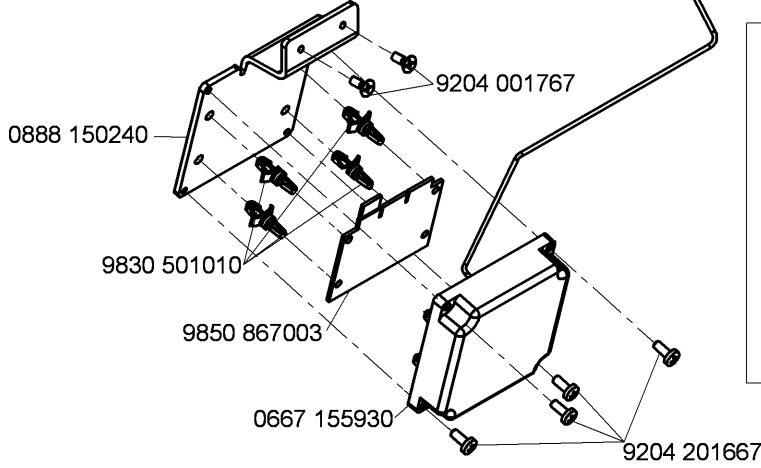

- 9840 120106
- 9840 120026
- 9217 300527

0867 490244

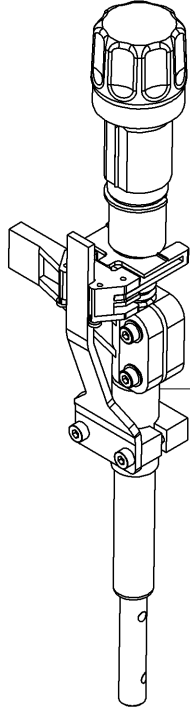

0888 320264

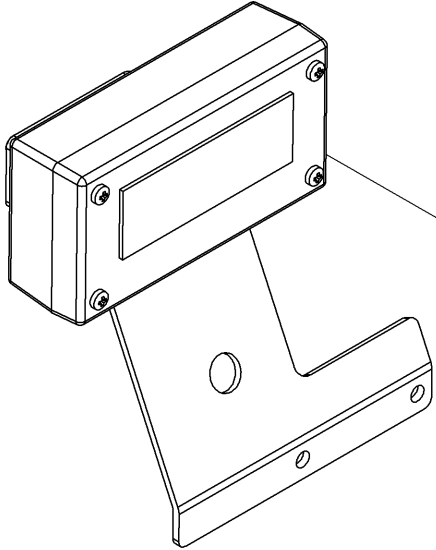

0867 490194

0888 110124

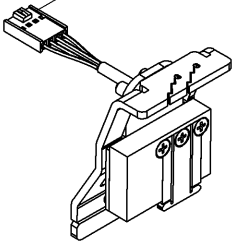

Ø 25 mm	1	
0888 220334	0888 220430	METAL
0888 220344	0888 220500	METAL
0888 220354	0888 220523	RUBBER

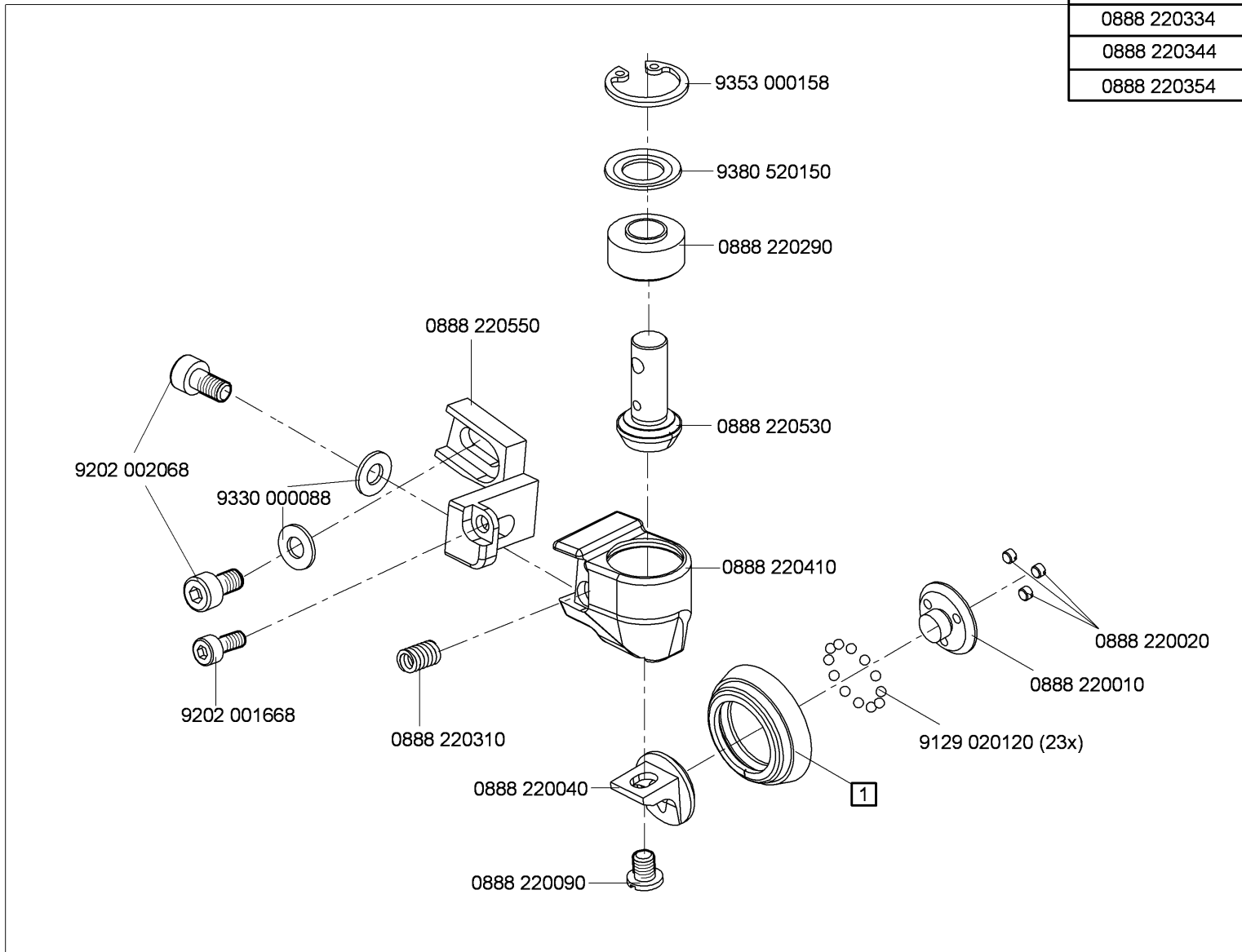

Ø 35 mm	1	
0888 220364	0888 220760	METAL
0888 220374	0888 220770	METAL
0888 220384	0888 220783	RUBBER

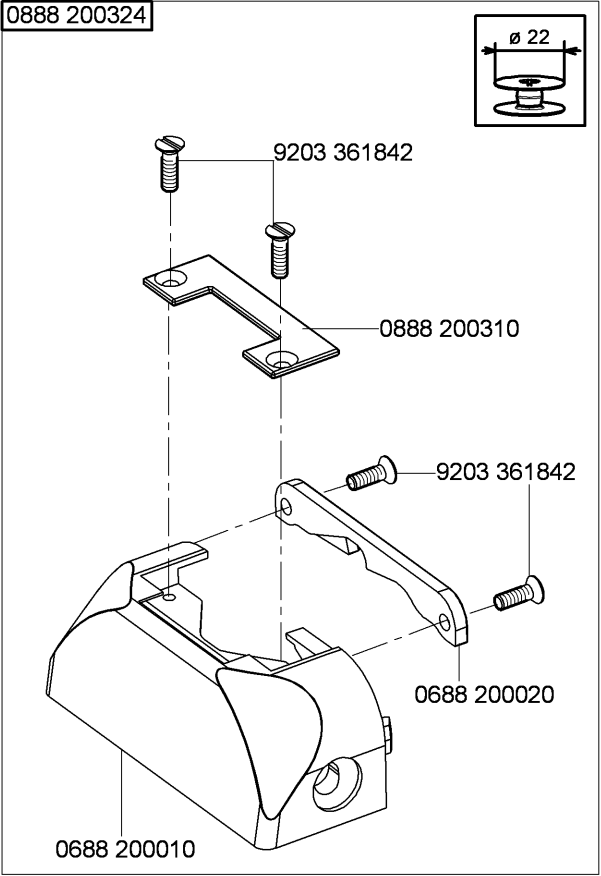
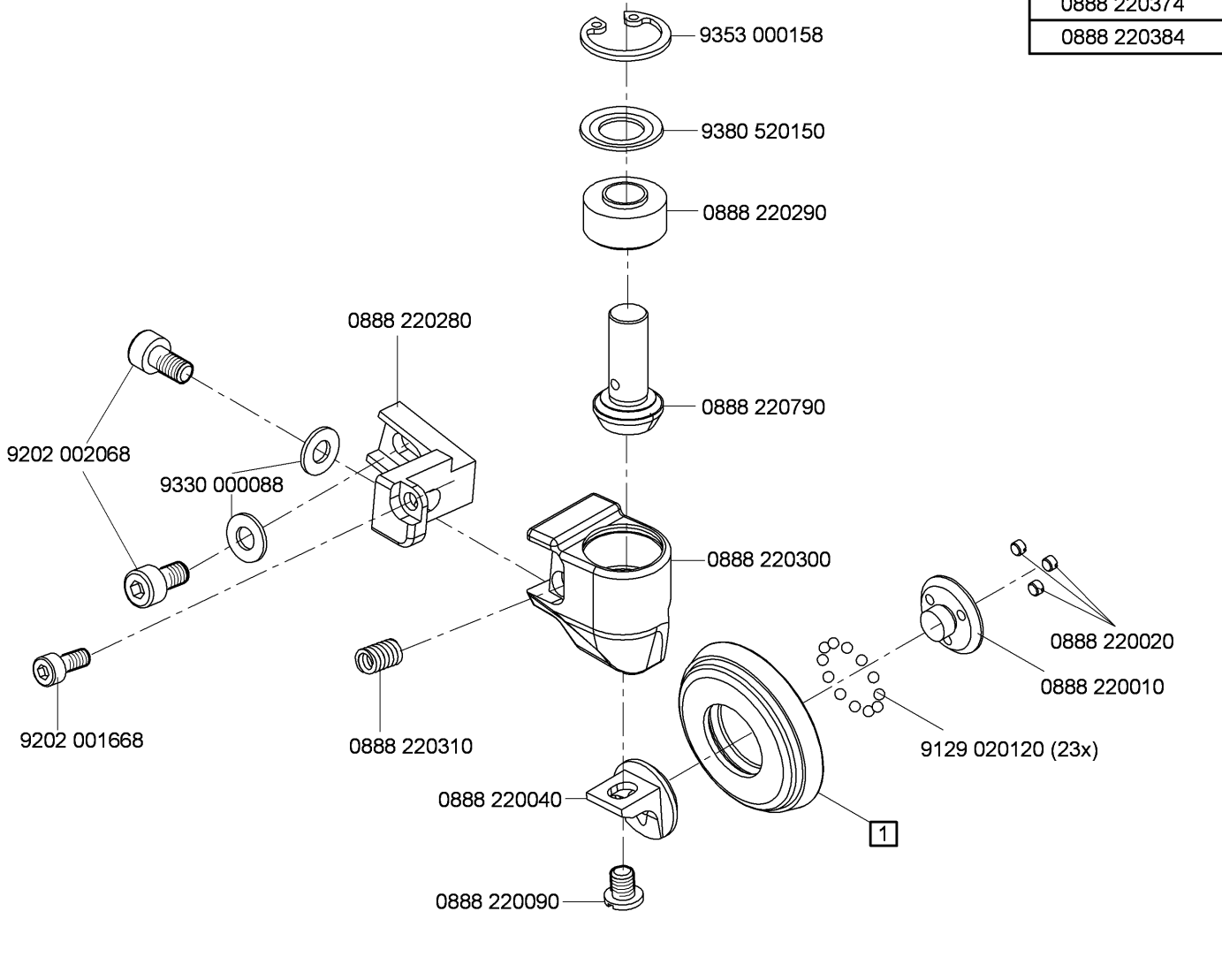

Ø 45 mm	1	mm
0888 220394	0888 220450	3,8
0888 220404	0888 220460	2,5

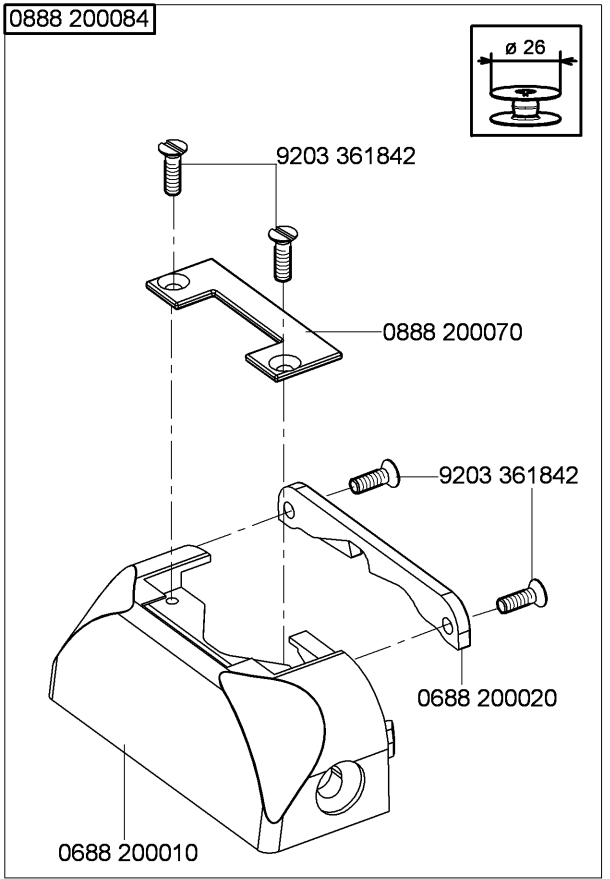
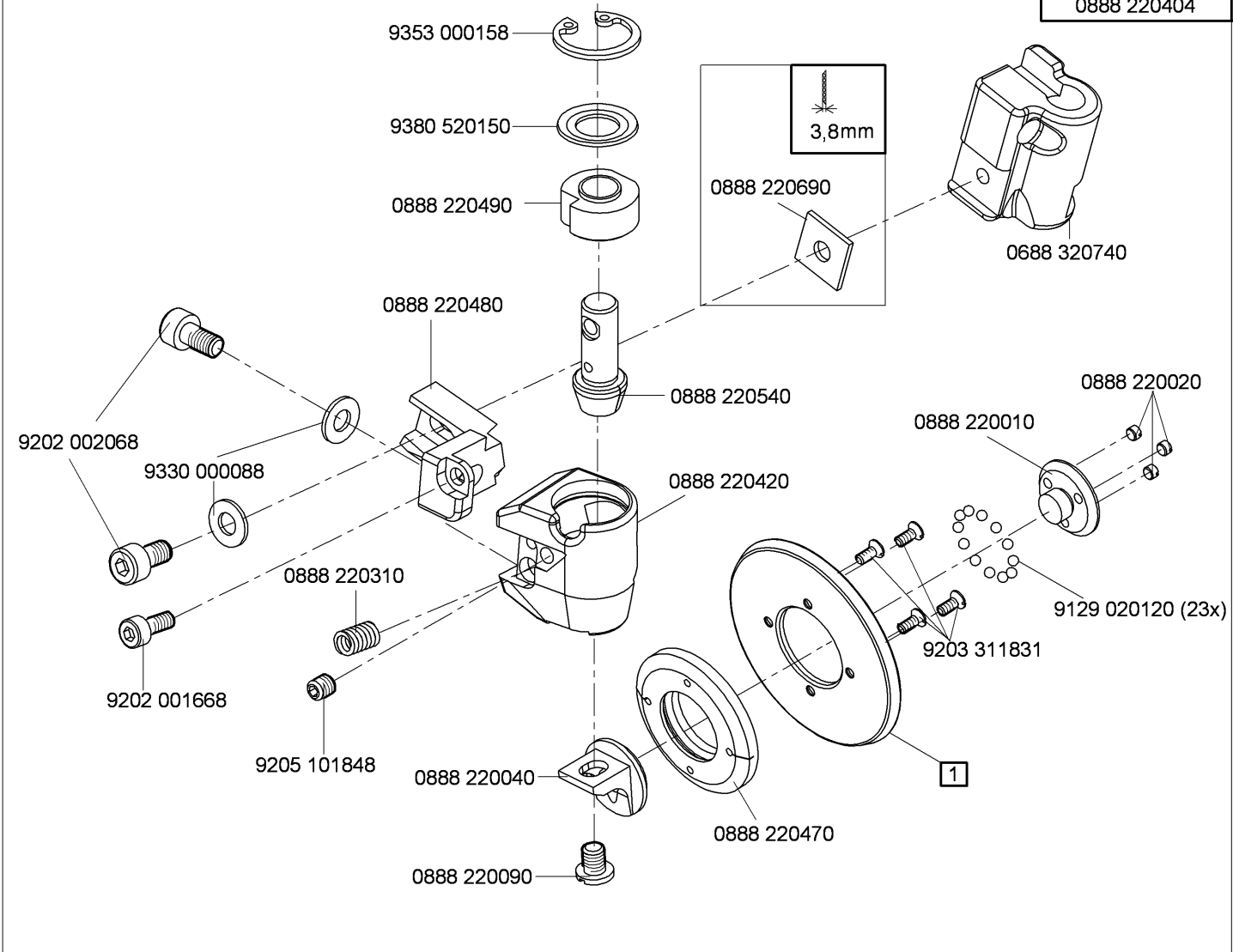

Teile-Nr./Part-No.	Tafel/Table	Teile-Nr./Part-No.	Tafel/Table	Teile-Nr./Part-No.	Tafel/Table	Teile-Nr./Part-No.	Tafel/Table	Teile-Nr./Part-No.	Tafel/Table
0037 001280	28,29,30,30,32,33	0367 120100	3	0667 115134	28,30	0667 115620	28,29,30	0667 156380	19
0053 000350	28,30	0367 135200	16	0667 115140	28,30	0667 115630	28,29,30,30,32,33	0667 156390	19
0061 001050	28,29,30,30,32,33	0367 145110	13	0667 115150	28,30	0667 115640	28,29,30,30,32,33	0667 156404	19
0069 002540	25,26	0367 150860	39	0667 115160	28,30	0667 125160	3	0667 156414	19
0077 110230	51	0367 165080	8	0667 115170	28,29,30,30,32,33	0667 125243	3	0667 156424	19
0099 004800	52	0367 165120	8	0667 115180	28,29,30,32	0667 135033	13	0667 156530	19
0099 004910	28,29,30,30,32,33	0367 315223	10	0667 115203	30,32,33	0667 135073	14	0667 156540	19
0104 250010	51	0367 495010	41,42	0667 115210	30,32,33	0667 135094	13	0667 156550	19
0211 000568	11,12	0396 111320	51	0667 115220	33	0667 135103	13	0667 156560	19
0211 000699	51	0467 110220	28,29,30,30,32,33	0667 115224	33	0667 135124	13	0667 160170	34,35
0216 000591	27	0467 150040	17,18	0667 115250	28,29,30,30,32,33	0667 135150	14	0667 160350	34,35
0219 000321	11,41,42	0467 150120	17,18	0667 115280	41	0667 135190	6	0667 165130	8
0223 000454	54	0467 150130	17,18,19	0667 115290	28,29,30,30,32,33	0667 135204	16	0667 165133	8
0223 000481	54	0467 150440	17,18	0667 115310	28,29,30,30,32,33	0667 145044	2	0667 165154	8
0223 000483	54	0480 350200	23	0667 115320	3	0667 145074	2	0667 165190	36
0244 000403	27	0480 350214	23	0667 115344	32	0667 145264	2	0667 165210	36
0244 000700	10	0491 030652	36	0667 115354	30,33	0667 145303	2	0667 165220	36
0244 014619	25	0556 000821 A	34,35	0667 115360	28,29,30,32	0667 145323	52	0667 165234	35
0245 001660 A	17,18	0556 000895	26	0667 115420	28,30	0667 145354	52	0667 165243	34,35
0246 000167	24	0556 001570	20,21,22	0667 115430	28,30	0667 145400	53	0667 165250	34,35
0265 000911	28,29,30,32	0558 000233	20,21,22	0667 115440	30	0667 145410	52	0667 165260	34,35
0271 000275	27	0570 001847	38,42	0667 115444	30	0667 145464	2	0667 165284	34,35
0271 001639	26,34,35	0667 100050	3,4	0667 115490	28	0667 155424	20,21,22	0667 165290	34,35
0272 070202	25	0667 105060	41,42	0667 115514	28	0667 155440	20,21,22	0667 165550	8
0281 380114	51	0667 105144	41	0667 115520	28,29,30,30,32,33	0667 155594	18	0667 165560	36
0291 000334	34,35	0667 115070	28,29,30,32	0667 115530	28,29,30,30,32,33	0667 155604	18	0667 165570	36
0291 000347	41,42	0667 115080	28,29,30,32	0667 115544	29	0667 155840	42	0667 170120	27
0291 000598	25	0667 115090	28,29,30,32	0667 115570	30,32,33	0667 155930	42,55	0667 175030	27
0367 100190	39	0667 115094	30	0667 115580	30,32,33	0667 155940	2	0667 175034	27
0367 105950	51,53	0667 115110	30	0667 115590	28,29,30,30,32,33	0667 155950	2	0667 175040	27
0367 110340	28,29,30,30,32,33	0667 115120	28,30	0667 115600	28,29,30	0667 156190	17,18	0667 175060	27
0367 110360	28,29,30,30,32,33	0667 115130	28,30	0667 115610	28,29,30,30,32,33	0667 156320	17,18,19	0667 175160	27

Teile-Nr./Part-No.	Tafel/Table	Teile-Nr./Part-No.	Tafel/Table	Teile-Nr./Part-No.	Tafel/Table	Teile-Nr./Part-No.	Tafel/Table	Teile-Nr./Part-No.	Tafel/Table
0667 235010	3	0688 140020	43	0688 160130	9	0688 310140	10	0688 320640	11
0667 295050	53	0688 140050	51	0688 160150	9	0688 320020	11	0688 320644	11
0667 310563	6	0688 140080	51	0688 160153	9	0688 320070	11	0688 320690	6
0667 315243	5	0688 140140	20,21,22	0688 160214	9	0688 320110	11	0688 320700	6
0667 315253	5	0688 140160	20,21	0688 160243	9	0688 320120	9	0688 320710	6
0667 355173	23	0688 150010	20	0688 160280	8	0688 320134	6	0688 320740	59
0667 385013	8	0688 150024	2	0688 160310	9	0688 320203	6	0688 350013	23
0667 385033	39	0688 150050	20,21	0688 160320	9	0688 320204	6	0688 350020	23
0667 385143	39	0688 150053	20	0688 160333	9	0688 320230	6	0688 350073	23
0688 100033	41,42	0688 150090	20,21,22	0688 160344	9	0688 320234	6	0688 350080	23
0688 100060	46,48	0688 150130	20,21,22	0688 160350	9	0688 320240	6	0688 350084	23
0688 100090	41	0688 150140	21	0688 160400	9	0688 320250	6	0688 350090	23
0688 100173	1	0688 150163	20,21,22	0688 160463	34,35	0688 320260	6	0688 350094	23
0688 100200	51	0688 150250	20,21,22	0688 160474	34,35	0688 320270	6	0688 350100	23
0688 120014	3	0688 150263	20,21,22	0688 160490	9	0688 320280	6	0688 350110	23
0688 120060	3	0688 150280	20,21,22	0688 160514	8	0688 320290	6	0688 350120	23
0688 120083	3	0688 150290	20,21,22	0688 160610	10	0688 320300	6	0688 350130	20,21,22
0688 120094	3	0688 150300	20,21,22	0688 160620	9	0688 320320	6	0688 350150	23
0688 130100	15	0688 150333	21	0688 160630	9	0688 320333	6	0688 350180	23
0688 130103	15	0688 150360	2	0688 160640	9	0688 320380	6	0688 350190	23
0688 130110	15	0688 150370	11	0688 160650	9	0688 320423	6	0688 350200	23
0688 130120	15	0688 150383	20	0688 160683	9	0688 320430	11	0688 350210	23
0688 130130	15	0688 150393	21	0688 160724	9	0688 320470	6	0688 350214	23
0688 130140	15	0688 150420	20,21,22	0688 160730	9	0688 320490	6	0688 350220	23
0688 130243	13	0688 150430	20,21,22	0688 160753	11	0688 320510	6	0688 350230	23
0688 130250	14	0688 160010	9	0688 160760	8	0688 320550	11,12	0688 380014	20
0688 130260	14	0688 160020	9	0688 160804	35	0688 320564	11,12	0688 380020	41
0688 130280	13	0688 160033	9	0688 200010	58,59	0688 320583	11,12	0688 380040	39
0688 130363	54	0688 160050	36	0688 200020	58,59	0688 320593	11,12	0688 380050	39
0688 130384	54	0688 160060	36	0688 310050	5	0688 320613	11,12	0688 380104	39
0688 130390	13	0688 160113	9	0688 310063	5	0688 320620	11	0688 380120	52
0688 140010	20,21,22	0688 160123	9	0688 310064	5	0688 320630	11,24	0688 380130	39

Teile-Nr./Part-No.	Tafel/Table	Teile-Nr./Part-No.	Tafel/Table	Teile-Nr./Part-No.	Tafel/Table	Teile-Nr./Part-No.	Tafel/Table	Teile-Nr./Part-No.	Tafel/Table
0688 380140	52	0818 160210	8	0867 120320	42	0868 160070	52	0888 120120	42
0688 380154	21,22	0867 100120	46	0867 120340	4	0868 160240	8	0888 120143	4
0688 380163	3,4	0867 100133	46	0867 120350	4	0868 490010	46	0888 150010	20,21,22
0688 490020	44	0867 103043	45a,45b	0867 120360	4	0887 160040	8	0888 150020	20
0688 490030	38	0867 103080	45b,47b	0867 120370	4	0888 100270	1	0888 150143	20
0688 490040	38	0867 103090	45a,45b,47a,47b	0867 120380	4	0888 100300	46	0888 150153	21,22
0688 490060	38	0867 103100	45a,45b,47a,47b	0867 120390	42	0888 100440	47a,47b	0888 150163	20,21,22
0699 979104	20,21,22,39	0867 103120	45b,47b	0867 120410	4	0888 100450	47a,47b	0888 150170	55
0699 989250	25,41,42	0867 103130	45a,45b,47a,47b	0867 120420	4	0888 100453	47a,47b	0888 150200	55
0700 000043	49	0867 103170	45b,47b	0867 120423	4	0888 100470	45a,47a	0888 150203	55
0700 000044	49	0867 103193	45a,45b,47a,47b	0867 120440	4	0888 100480	45a,47a	0888 150210	55
0700 000045	49	0867 103203	45b,47b	0867 120520	42	0888 100493	45a,47a	0888 150220	55
0700 000050	49	0867 103220	46	0867 120574	42	0888 100504	2	0888 150234	55
0700 000090	51	0867 103253	47a,47b	0867 140270	45a,47a	0888 100530	45a,47a	0888 150240	55
0700 000091	51	0867 110280	28,29,30	0867 160274	8	0888 100540	45a,47a	0888 150304	55
0700 088804	49	0867 110340	28,29,30	0867 170184	27	0888 100560	45a,47a	0888 150320	55
0742 002096	50	0867 120043	4	0867 170194	27	0888 100580	45a,47a	0888 150430	55
0744 001155	29,30,32,33	0867 120073	4	0867 172050	27	0888 100594	45a,47a	0888 150544	55
0744 001793 A	50	0867 120080	4	0867 172060	27	0888 100600	1	0888 150590	55
0744 001793 B	50	0867 120090	4	0867 172083	27	0888 100610	45a,47a	0888 150620	12
0744 001796	50	0867 120100	4	0867 172110	27	0888 100620	6	0888 150630	12
0744 050299	46	0867 120110	4	0867 172120	27	0888 100704	45a	0888 150640	22
0767 150590	17,18	0867 120120	4	0867 330103	25	0888 102148	7	0888 150643	22
0791 000007	53	0867 120130	4	0867 330110	25	0888 110124	56	0888 150650	22
0791 001081	51	0867 120140	4	0867 330180	25	0888 120013	3	0888 150734	17
0791 001094	51	0867 120160	4	0867 330220	25	0888 120024	3	0888 150740	17
0791 001096	51	0867 120170	4	0867 490010	48	0888 120040	4	0888 150754	17
0791 580100	51	0867 120220	42	0867 490084	42	0888 120044	4	0888 160012	53
0791 867300	46	0867 120233	42	0867 490194	56	0888 120050	54	0888 160014	53
0797 003031	50	0867 120250	42	0867 490244	56	0888 120060	4	0888 160020	53
0798 000677	45a,45b,47a,47b	0867 120270	42	0868 100040	53	0888 120080	42	0888 160030	53
0798 447914	53	0867 120294	42	0868 110054	30,33	0888 120110	4	0888 160040	53

Teile-Nr./Part-No.	Tafel/Table	Teile-Nr./Part-No.	Tafel/Table	Teile-Nr./Part-No.	Tafel/Table	Teile-Nr./Part-No.	Tafel/Table	Teile-Nr./Part-No.	Tafel/Table
0888 160053	53	0888 220420	59	0888 310134	54	0888 320690	53	0888 330640	53
0888 160060	53	0888 220430	57	0888 320010	7	0888 320814	6	0888 330653	25
0888 160074	34	0888 220450	59	0888 320014	7	0888 320860	12	0888 330660	25
0888 160080	53	0888 220460	59	0888 320040	7	0888 320864	12	0888 330673	25
0888 160094	53	0888 220470	59	0888 320050	7	0888 320870	12	0888 330683	26
0888 160214	8	0888 220480	59	0888 320060	7	0888 320884	12	0888 330693	25
0888 160224	8	0888 220490	59	0888 320070	7	0888 320890	12	0888 330700	25
0888 160263	12	0888 220500	57	0888 320080	7	0888 320910	11,41	0888 330710	25
0888 160310	53	0888 220523	57	0888 320090	7	0888 321183	6	0888 330723	25
0888 160320	53	0888 220530	57	0888 320100	7	0888 321193	6	0888 330733	25
0888 200070	59	0888 220540	59	0888 320114	7	0888 330050	24	0888 330743	25
0888 200084	59	0888 220550	57	0888 320132	7	0888 330080	24	0888 330750	26
0888 200310	58	0888 220564	54	0888 320142	7	0888 330090	24	0888 330760	25
0888 200324	58	0888 220574	54	0888 320143	7	0888 330100	24	0888 330770	25
0888 220010	57,58,59	0888 220610	53	0888 320150	7	0888 330130	24	0888 330780	25
0888 220020	57,58,59	0888 220630	44	0888 320160	7	0888 330154	24	0888 330790	25
0888 220040	57,58,59	0888 220644	44	0888 320170	7	0888 330163	24	0888 330800	25
0888 220090	57,58,59	0888 220690	59	0888 320180	7	0888 330173	24	0888 330810	25
0888 220270	44	0888 220760	58	0888 320210	7	0888 330183	24	0888 330820	25
0888 220280	58	0888 220770	58	0888 320220	7	0888 330230	24	0888 330830	25
0888 220290	57,58	0888 220783	58	0888 320243	7	0888 330253	24	0888 330840	25
0888 220300	58	0888 220790	58	0888 320250	12	0888 330340	24	0888 330850	26
0888 220310	57,58,59	0888 230120	3	0888 320264	56	0888 330350	24	0888 330860	25
0888 220334	57	0888 230130	3	0888 320350	11	0888 330360	24	0888 330880	25
0888 220344	57	0888 230140	3	0888 320440	40	0888 330454	24	0888 330923	25
0888 220354	57	0888 230154	3	0888 320480	40	0888 330460	24	0888 330930	25
0888 220364	58	0888 230490	3	0888 320490	40	0888 330470	24	0888 330940	25
0888 220374	58	0888 310024	54	0888 320500	40	0888 330500	24	0888 330950	25
0888 220384	58	0888 310030	54	0888 320510	40	0888 330580	24	0888 330960	25
0888 220394	59	0888 310044	10	0888 320520	40	0888 330593	24	0888 330964	25
0888 220404	59	0888 310050	5	0888 320530	40	0888 330620	24	0888 330980	25
0888 220410	57	0888 310063	5	0888 320543	40	0888 330630	24	0888 330990	25

Teile-Nr./Part-No.	Tafel/Table	Teile-Nr./Part-No.	Tafel/Table	Teile-Nr./Part-No.	Tafel/Table	Teile-Nr./Part-No.	Tafel/Table	Teile-Nr./Part-No.	Tafel/Table
0888 331010	25	0894 450378	45a,45b	9081 100203	51	9202 001658	4	9202 002917	14,24,25
0888 331020	25	0902 004102	4	9081 100251	51	9202 001667	42	9202 002927	13,50
0888 331030	25	0911 000290	21,22	9081 200253	51	9202 001668	24,57,58,59	9202 002947	26
0888 331054	26	0913 000731	51	9081 200303	51	9202 001678	3,27,53	9202 003027	45b,47b
0888 331060	26	0933 001544	39	9081 200500	53	9202 001697	6	9202 003738	41,42
0888 331070	26	0992 001020	39	9081 300001	53	9202 001707	24	9202 012077	24
0888 331083	26	0992 016580	17,18,19	9081 500010	51	9202 002057	3,8,36,39	9202 021667	20,21,22,23
0888 331100	26	0992 023560	17,18	9081 500051	53	9202 002058	5,24,39	9202 022077	25
0888 331140	26	0992 023577	17,18	9120 030110	45a,47a	9202 002067	15,24,26,39	9202 022497	11,12
0888 331150	26	0993 904247	53	9120 030304	45a,47a	9202 002068	23,57,58,59	9202 052107	44
0888 331160	25	0993 950818	24	9120 030353	25	9202 002077	20,21,22,24,38, 42,44,52,53,54	9202 052117	44
0888 331180	26	0994 100940	45a,47a	9122 200090	6	9202 002078	3,34,35,37	9202 100328	7
0888 331190	26	0995 340617	51	9122 322200	5	9202 002087	26,36,39,42,52,53	9202 100527	9
0888 331240	48	0996 010968	9	9122 915280	9	9202 002088	24	9202 100537	2
0888 331260	26	0998 881010	45a,47a	9126 102520	8,34,35	9202 002097	34,35,41	9202 100557	24,26
0888 331270	41	0998 881610	26,36	9126 102540	8,34,35	9202 002098	5,8,9,13,23,24, 34,35	9202 150117	22
0888 331294	26	0998 881630	10	9126 105120	20,21,22	9202 002107	23,53	9202 150347	11,12
0888 331304	24	0998 882080	25	9126 116180	10	9202 002127	24	9203 001807	4,55
0888 331320	24	0998 882510	20,21,28,30	9126 116200	10	9202 002467	6,22	9203 001827	4
0888 331333	24	0999 201114	43	9126 300201	5	9202 002487	24	9203 001837	25
0888 331364	24	0999 220752	39	9129 020120	6,57,58,59	9202 002488	36	9203 001867	26
0888 331383	24	0999 220851	42	9129 020140	24	9202 002497	25	9203 002410	11
0888 331390	24	0999 230573	9	9130 104162	7	9202 002498	36,38	9203 002437	45b,47b
0888 331403	24	0999 240302	40	9130 220260	6	9202 002507	11,12,26	9203 002497	45a,45b,47a,47b
0888 331440	24	0999 240305	40	9130 221180	2	9202 002607	25	9203 003027	45a,47a
0888 331450	24	0999 240376	39	9190 100113	52	9202 002877	53	9203 003037	9
0888 331480	25	1001 001162	26,41,42	9190 100226	20,21,22	9202 002878	9	9203 003087	24
0888 331490	25	9041 100015	9,25	9199 000004	37	9202 002888	34,35	9203 003137	42
0888 350124	23	9041 100025	3	9201 112447	26	9202 002907	45a,47a	9203 003167	42
0888 350134	23	9041 100035	39	9201 113677	54	9202 002908	20,21,22	9203 003637	24
0888 350160	23	9041 102030	11,12	9201 113697	49			9203 100002	25,28,29,30,30, 32,33
0888 350164	23	9069 910020	29,32	9202 001657	55				

Teile-Nr./Part-No.	Tafel/Table	Teile-Nr./Part-No.	Tafel/Table	Teile-Nr./Part-No.	Tafel/Table	Teile-Nr./Part-No.	Tafel/Table	Teile-Nr./Part-No.	Tafel/Table
9203 100622	26	9204 211997	8,34,35,41,42, 45a,45b,46,47a, 47b,48,52	9205 102497	54	9231 011147	25	9330 000087	3,8,20,21,22,24, 26,28,29,30,30, 32,33,34,35,42, 44,52,53
9203 211837	17,18,19			9205 102513	25	9231 110035	6		
9203 311831	20,21,22,59	9204 212057	41,42	9205 102787	2	9231 110037	27		
9203 313021	9	9204 301467	37,42	9205 121558	20,21,22	9231 110057	9,53	9330 000088	57,58,59
9203 361828	23	9204 301487	27	9205 121868	23	9231 110107	25	9330 000097	25,38,45a,45b, 47a,47b
9203 361842	58,59	9204 302217	35,36	9205 122473	9	9231 110108	15		
9204 000937	7	9204 431657	30,33	9205 122488	7,20,21,22	9231 110137	49	9330 000127	14,49
9204 001257	24,45a,45b	9205 022437	25	9205 122498	11	9234 000067	24,34,35	9330 000177	51
9204 001767	55	9205 023641	20,21,22	9206 100637	40,44,52	9234 000087	15	9330 200077	12,55
9204 002077	29,32,39	9205 101528	3,11,20,21,22, 54,55	9206 110227	27	9301 100941	4	9330 200087	20,21,22
9204 002363	43	9205 101568	6,20,21,22	9207 161237	51	9301 100991	4	9330 200097	24
9204 002497	25	9205 101827	4	9207 170227	42,45a,45b,47a, 47b,49	9301 101001	4	9330 200107	11,12
9204 200517	38,42	9205 101847	6,26	9207 170437	48,53	9301 101011	20,21,22	9330 200110	20,21,22
9204 200737	9,53	9205 101848	6,20,59	9207 170857	45a,45b,47a,47b, 51	9301 101561	22	9330 200117	9
9204 201037	24,45a,45b	9205 101878	24	9207 171057	49	9301 102203	6,25	9330 700077	20,21,22
9204 201047	24	9205 101888	21,22	9210 012457	54	9301 102451	54	9330 900093	54
9204 201067	9,27,38	9205 101898	54	9217 300017	12	9301 102531	36	9330 900117	26,49
9204 201643	24	9205 102148	6,12	9217 300057	4,26,29,32,53	9301 102831	25	9332 500110	24
9204 201647	28,29,30,30,32, 33,38,43,45a,45b	9205 102158	7	9217 300507	11,20,21,39,42	9301 141520	20,21,22	9332 500137	28,30
9204 201657	47a,47b,48	9205 102168	11,12,24,25	9217 300517	41	9301 141900	7	9333 000090	43,45a,45b
9204 201667	3,4,27,36,37,39, 42,44,47a,47b, 54,55	9205 102188	4	9217 300518	12,55	9301 200660	20,21,22	9334 001630	3,14,27,34,35, 45a,47a
9204 201677	42	9205 102213	24	9217 300527	11,24	9302 000100	39	9334 001640	4,5
9204 201697	28,29,30,30,32,33	9205 102450	20,21,22,23	9225 201240	3,12	9303 602198	24	9334 001670	45a,47a
9204 201757	47a,47b	9205 102464	34,35	9225 201750	28,29,30,30,32, 33,41	9303 602880	54	9352 000050	23,25
9204 201827	28,30	9205 102467	1,2,5,6,7,8,9,10, 11,12,13,20,21, 22,23,25,26,27	9225 201770	24	9305 000820	25	9352 000060	6
9204 201957	15,38,53			9225 201790	2	9305 100350	28,29,30	9352 000150	24
9204 201977	45a,45b	9205 102477	2,3,4,7,17,18,19, 28,30,34,35, 45a,47a	9230 000067	24	9305 100370	30,32,33	9352 000163	10
9204 202037	6			9231 000037	24	9330 000027	4,26	9352 000200	45a,47a
9204 202297	45a,47a	9205 102487	45b,47b	9231 000347	54	9330 000047	45a,45b,47a,47b	9352 000250	8
				9231 000367	54	9330 000067	6,28,29,30,30, 32,33	9352 640050	52
				9231 000387	13,45a,47a			9353 000130	6
				9231 011137	54				

Teile-Nr./Part-No.	Tafel/Table	Teile-Nr./Part-No.	Tafel/Table	Teile-Nr./Part-No.	Tafel/Table	Teile-Nr./Part-No.	Tafel/Table	Teile-Nr./Part-No.	Tafel/Table
9353 000158	57,58,59	9731 005004	16,30,33,35,36, 38,40,42	9820 110018	15	9840 130007	39	9880 867101	37,54
9353 000350	2			9820 110019	36	9840 130008	39	9880 867113	42
9353 000420	2,45a,47a	9731 006004	40	9822 560000	44	9840 134012	53	9880 887030	45a
9353 000470	1,2	9731 007021	9	9822 560001	44	9840 135012	53	9880 888040	47b
9354 010090	6	9731 007035	3	9825 511003	47a,47b	9850 001083	53	9880 888041	47a
9354 010210	2	9740 000320	24	9825 550001	24,37,38	9850 001089	53	9880 888100	44
9354 400800	4,39	9740 000607	25	9830 501010	38,42,55	9850 001309	47a,47b	9880 888102	37
9357 000050	7,23	9740 001215	9	9830 501011	37	9850 001311	48	9880 888104	44
9357 000060	9,15,25	9740 001220	40	9830 502005	53	9850 001330	46	H667 490050	47a,47b
9357 000070	14,16,27,34,35,42	9740 001525	40	9830 502007	45a,45b	9850 001340	48	MG43 000062	49
9357 000080	25,28,30	9740 005810	9	9830 502014	39	9850 281002	45a,45b,47a,47b	MG53 002501	49
9357 000090	3,4,5,9,14,25	9742 000130	9	9835 901005	53	9850 688001	37	MG53 007511	49
9357 000100	34,35,45a,47a	9742 000180	9	9840 120001	45a,45b,47a,47b	9850 838000	38	MG53 007921	50
9357 000120	8,34,35	9742 300195	16	9840 120003	48,53	9850 867006	42	MG53 007922	50
9357 000140	13	9760 000001	40	9840 120025	54	9850 867010	45b	MG55 000501	49
9380 520100	11,12	9780 000108	50	9840 120026	26,39,40,55	9870 001113	51	N800 075013	53
9380 520150	57,58,59	9781 000006	40	9840 120027	21,24,40,47a,47b	9870 367003	38	N800 080003	53
9380 520190	26	9790 000490	39	9840 120028	22,39	9870 688001	48	N800 080004	53
9380 521220	54	9790 020010	33,40	9840 120029	47a,47b	9870 688002	37	N800 080030	53
9400 000098	24	9790 111001	40	9840 120031	41,42	9870 867000	48	N800 688014	53
9401 000194	46,48	9790 200000	38	9840 120032	44	9850 867003	55	S080 190359	53
9401 000204	46,48	9790 200001	40	9840 120052	44	9870 867019	45a,45b	S080 271529	53
9700 100100	35,36	9790 201000	38,40,42	9840 120060	45a,45b,47a,47b, 48	9870 867003	55	S080 271534	25
9700 100103	16	9790 201001	40			9870 867023	46	S080 271538	53
9710 061200	38,42	9790 202000	42	9840 120104	39	9870 888001	42	S080 271539	53
9710 900032	42	9800 210001 R	48	9840 120105	36,39	9870 888003	37	S080 870238	26
9710 900035	38	9800 210003 R	46	9840 120106	55	9870 888005	37	S080 870239	26
9710 920012	38,42	9800 560001	24,26	9840 120158	20	9870 967001	47a,47b	S309 000410	25
9710 982003	38,42	9815 310030	51	9840 121001	39,42,45a,45b, 47a,47b,53	9880 001001	45a,45b,47a,47b	S309 912508	53
9731 001035	39	9815 925002	55	9840 123002	48	9880 001005	48	S321 010220	25
9731 002001	50	9820 110016	23	9840 123003	45a,45b,47a,47b, 53	9880 867030	45b	S405 112000	24
		9820 110017	29,32			9880 867031	46	S425 311018	24



E1
E2
E3
E17
E19
E23
E24
E25
E53

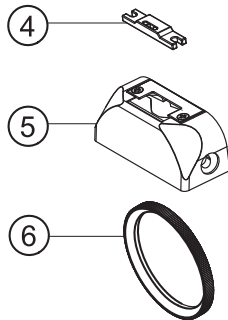
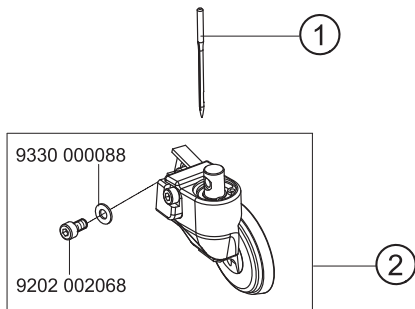

E4/0,8
E5/1,0
E6/1,2
E7/1,5
E26/0,8
E27/1,0
E28/1,2
E29/1,5

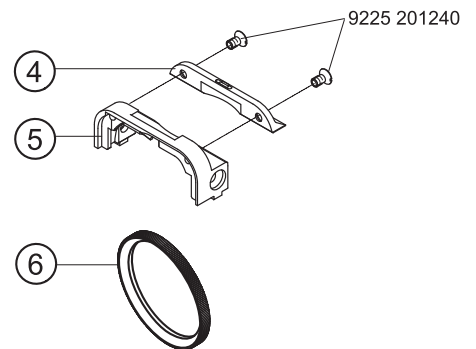
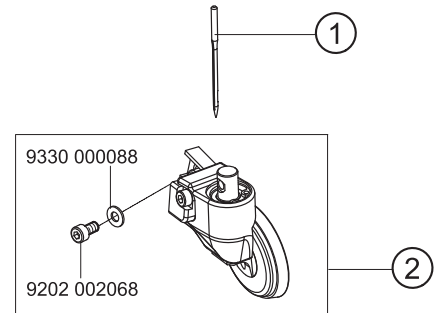

E34
E35
E38
E39

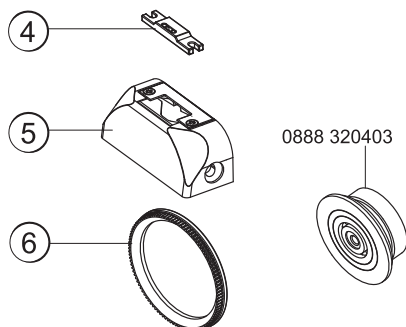
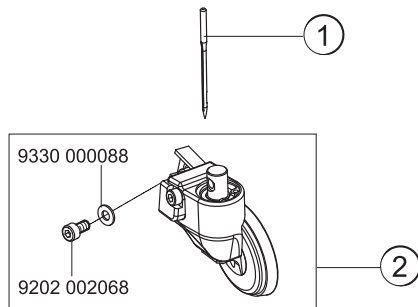



E36/0,8
E37/1,0
E40/0,8
E41/1,0

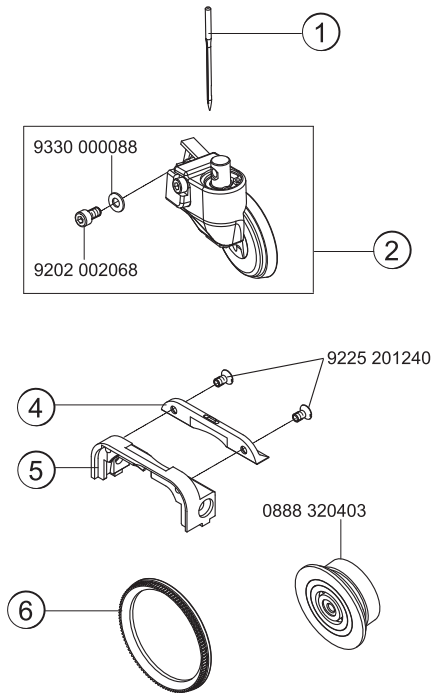

E58/0,8
E59/1,2
E60/1,5
E61/0,8
E62/1,2
E63/1,5

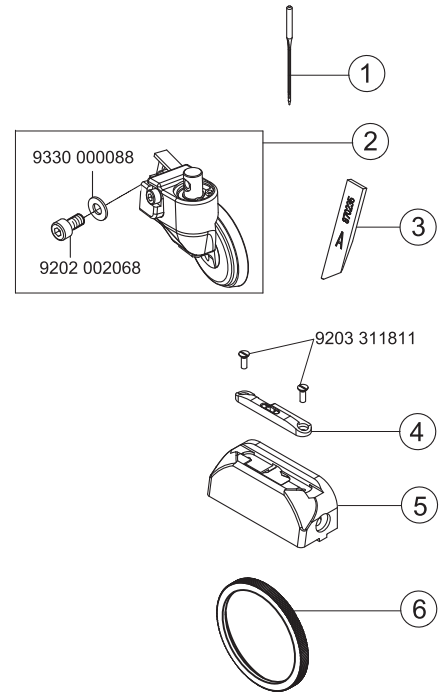

E68
E69
E70

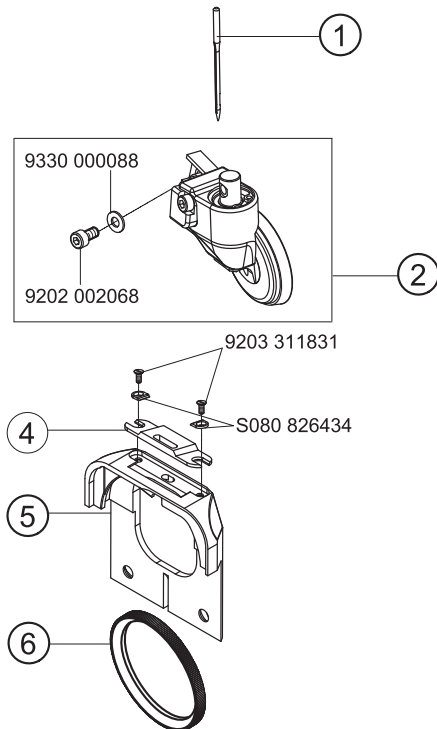



- E8/1,2
- E9/1,6
- E10/2,0
- E11/1,6
- E12/2,0
- E13/2,4
- E14/2,0
- E15/2,4
- E16/3,2
- E18/1,6
- E20/2,0
- E21/2,4
- E30/1,6
- E50/3,6
- E54/2,0
- E55/2,0
- E56/2,4
- E57/2,4

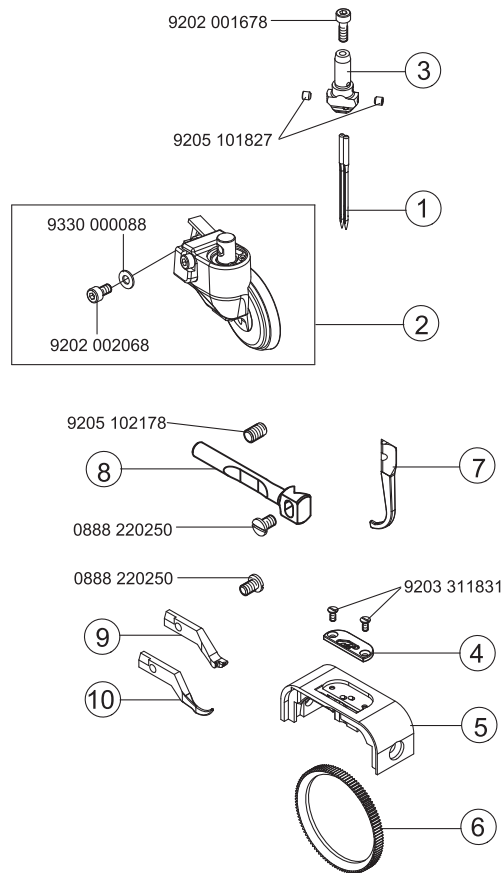



E44/2,0
E45/2,0
E46/2,4
E47/2,4

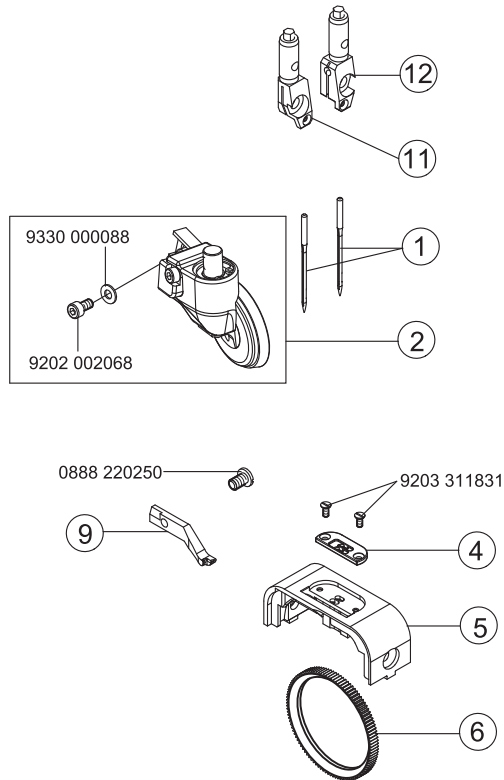

E48/3,2

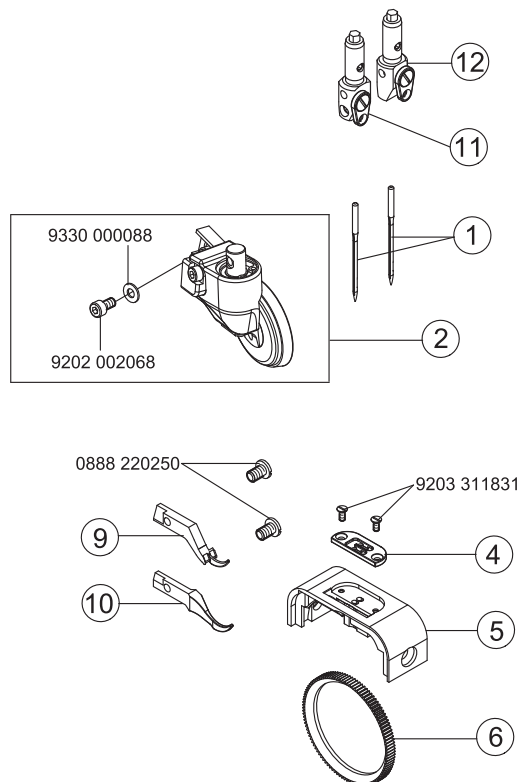



E51/1,2

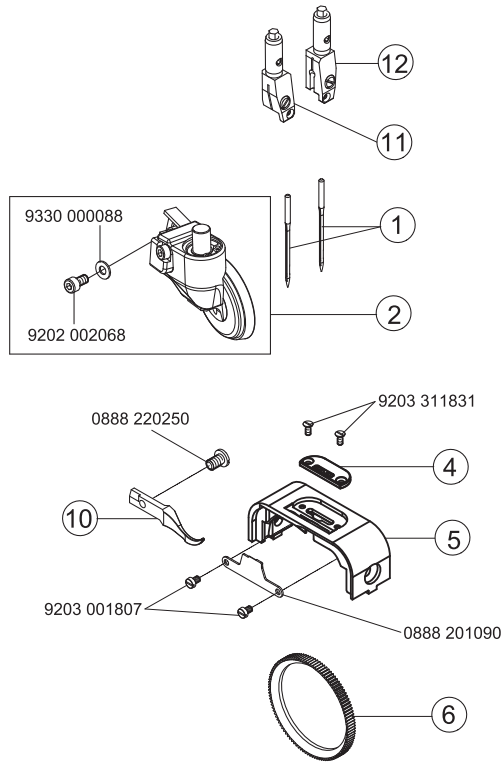

E52/1,6

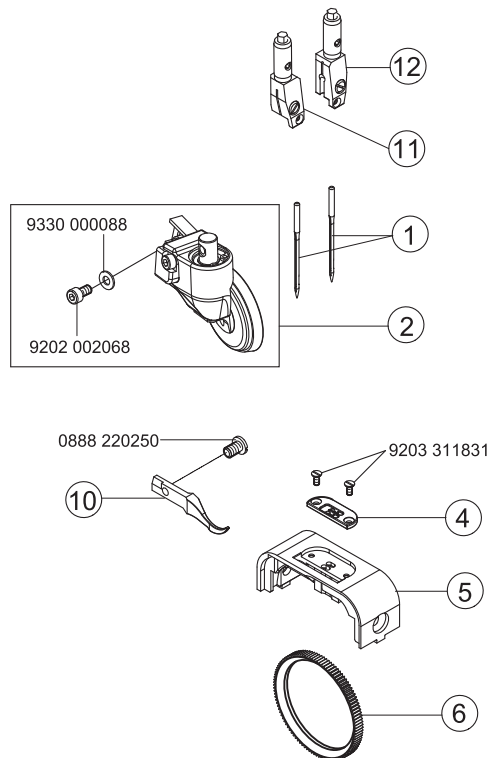



E-Nr. E-No.	Für Unterklasse / For Subclass	Material No. / Material Nr.	Nadelzahl/Number of needles	Stichabstand/Seam distance	Nadelhalter/ Needle holder	Nadelabstand-Nadelhalter/Needles distance-needle holder	Nadelsystem / -dicke / Needle system / -size	angetriebene Rollfuß/Top roller driven	Durchmesser des Presserfußes/Top roller diameter	Greifendeckring/Splice	Nadelführung, vorn/Needle guide front	Halter des Nadelführungs, vorn/Holder of needle guide front	Nadelführung, hinten/Needle guide rear	Nadelführung, hinten/Needle guide rear	Stichplatteneinsatz/Throat plate insert	Stichplatteneinsatz-Lochbreite/Insert hole width	Stichplatte/Throat plate	Schieberadtransporteur/Wheel feeder	Verzahnungsabstand des Transporteurs/Wheel feed tooth pitch
Abb.-Nr. Fig.No.	Verwendungszweck / Use																		
E1	-160020; -160023; -160122; -160522 Näheinrichtung, Nadelstärke Nm 70-80, Stichlänge max. 4 mm, für leichtes Nähgut. Sewing equipment, needle size Nm 70-80, stitch length max. 4 mm, for light weight material.	0888 E00104	1				134 LR - 80	0888 220364	35						0888 200040	1,4	0888 200084	0688 320520	0,6
E2	-160020; -160023; -160122; -160522 Näheinrichtung, Nadelstärke Nm 90-110, Stichlänge max. 5 mm, für mittelschweres Nähgut. Sewing equipment, needle size Nm 90-110, stitch length max. 5 mm, for medium weight material.	0888 E00205	1				134 LR - 90	0888 220364	35						0888 200050	1,8	0888 200084	0688 320520	0,6
E3	-160020; -160023; -160122; -160522 Näheinrichtung, Nadelstärke Nm 120-160, Stichlänge max. 7 mm, für schweres Nähgut. Sewing equipment, needle size Nm 120-160, stitch length max. 7 mm, for heavy weight material.	0888 E00307	1				134 LR - 120	0888 220364	35						0888 200060	2,4	0888 200084	0688 320530	1,2
E4/0,8	-356020; -356122 Näheinrichtung zum Futter Einsteppen und Unterschneiden 0,8 mm von der Nadel, Nadelstärke Nm 70-80, Stichlänge max. 4 mm, für leichtes Nähgut. Sewing equipment for stitching and trimming the lining 0.8 mm, needle size Nm 70-80, stitch length max. 4 mm, for light weight material.	0888 E00404.08	1				134 LR - 80	0888 220334	25						0888 200260	1,2	0888 200240	0688 320520	0,6
E5/1,0	-356020; -356122 Näheinrichtung zum Futter Einsteppen und Unterschneiden 1,0 mm von der Nadel, Nadelstärke Nm 90-110, Stichlänge max. 5 mm, für mittelschweres Nähgut. Sewing equipment for stitching and trimming the lining 1.0 mm, needle size Nm 90-110, stitch length max. 5 mm, for medium weight material.	0888 E00505.10	1				134 LR - 90	0888 220334	25						0888 200270	1,6	0888 200240	0688 320520	0,6
E6/1,2	-356020; -356122 Näheinrichtung zum Futter Einsteppen und Unterschneiden 1,2 mm von der Nadel, Nadelstärke Nm 120-160, Stichlänge max. 5 mm, für schweres Nähgut. Sewing equipment for stitching and trimming the lining 1.2 mm, needle size Nm 120-160, stitch length max. 5 mm, for heavy weight material.	0888 E00605.12	1				134 LR - 120	0888 220334	25						0888 200280	1,8	0888 200240	0688 320520	0,6



E-Nr. E-No.	Für Unterklasse / For Subclass	Material No. / Material Nr.	Nadelzahl/Number of needles	Stichabstand/Seam distance	Nadelhalter/ Needle holder	Nadelabstand-Nadelhalter/Needles distance-needle holder	Nadelsystem / -dicke / Needle system / -size	angetriebene Rollfuß/Top roller driven	Durchmesser des Presserfußes/Top roller diameter	Greiferdeckring/Splice	Nadelführung, vorn/Needle guide front	Halter des Nadelführungs, vorn/Holder of needle guide front	Nadelführung, hinten/Needle guide rear	Nadelführung, hinten/Needle guide rear	Stichplatteneinsatz/Throat plate insert	Stichplatteneinsatz-Lochbreite/Insert hole width	Stichplatte/Throat plate	Schieberadtransporteur/Wheel feeder	Verzahnungsabstand des Transporteurs/Wheel feed tooth pitch
Abb.-Nr. Fig.No.	Verwendungszweck / Use																		
E7/1,5	-356020; -356122 Näheinrichtung zum Futter Einsteppen und Unterschneiden 1,5 mm von der Nadel, Nadelstärke Nm 120-160, Stichlänge max. 5 mm, für schweres Nähgut. Sewing equipment for stitching and trimming the lining 1.5 mm, needle size Nm 120-160, stitch length max. 5 mm, for heavy weight material.	0888 E00705 15	1				134 LR - 120	0888 220334	25						0888 200350	2,0	0888 200240	0688 320520	0,6
E17	-160020; -160023; -160122; -160522 Näheinrichtung, Nadelstärke Nm 90-110, Stichlänge max. 5 mm, für mittelschweres Nähgut. Sewing equipment, needle size Nm 90-110, stitch length max. 5 mm, for medium weight material.	0888 E01705	1				134 LR - 90	0888 220334	25						0888 200050	1,8	0888 200084	0688 320530	1,2
E19	-160020; -160023; -160122; -160522 Näheinrichtung, Nadelstärke Nm 90-110, Stichlänge max. 5 mm, für mittelschweres Nähgut. Sewing equipment, needle size Nm 90-110, stitch length max. 5 mm, for medium weight material.	0888 E01905	1				134 LR - 90	0888 220334	25						0888 200050	1,8	0888 200084	0688 320520	0,6
E22	-360122 Näheinrichtung, Nadelstärke Nm 90-110, Stichlänge max. 5 mm, für mittelschweres Nähgut, linke Säule-Umfang 206 mm. Sewing equipment, needle size Nm 90-110, stitch length max. 5 mm, for medium weight material, left post-circumference 206 mm.	0888 E02205	1				134 LL CR - 90	0888 220334	25						0888 200370	1,6	0888 200240	0688 320520	0,6
E23	-160152 Näheinrichtung, Nadelstärke Nm 70-80, Stichlänge max. 4 mm, für leichtes Nähgut. Sewing equipment, needle size Nm 70-80, stitch length max. 4 mm, for light weight material.	0888 E02304	1				134 LR - 80	0888 220364	35						0888 200040	1,4	0888 200324	0688 320520	0,6
E24	-160152 Näheinrichtung, Nadelstärke Nm 90-110, Stichlänge max. 5 mm, für mittelschweres Nähgut. Sewing equipment, needle size Nm 90-110, stitch length max. 5 mm, for medium weight material.	0888 E02405	1				134 LR - 90	0888 220364	35						0888 200050	1,8	0888 200324	0688 320520	0,6



E-Nr. E-No.	Für Unterklasse / For Subclass	Material No. / Material Nr.	Nadelzahl/Number of needles	Stichabstand/Seam distance	Nadelhalter/ Needle holder	Nadelabstand-Nadelhalter/Needles distance-needle holder	Nadelsystem / -dicke / Needle system / -size	angetriebene Rollfuß/Top roller driven	Durchmesser des Presserfußes/Top roller diameter	Greiferdeckung/Splice	Nadelführung, vorn/Needle guide front	Halter des Nadelführungs, vorn/Holder of needle guide front	Nadelführung, hinten/Needle guide rear	Nadelführung, hinten/Needle guide rear	Stichplatteneinsatz/Throat plate insert	Stichplatteneinsatz-Lochbreite/Insert hole width	Stichplatte/Throat plate	Schieberadtransporteur/Wheel feeder	Verzahnungsabstand des Transporteurs/Wheel feed tooth pitch
Abb.-Nr. Fig.No.	Verwendungszweck / Use																		
E25	-160152 Näheinrichtung, Nadelstärke Nm 120-160, Stichlänge max. 7 mm, für schweres Nähgut. Sewing equipment, needle size Nm 120-160, stitch length max. 7 mm, for heavy weight material.	0888 E02507	1				134 LR - 120	0888 220364	35						0888 200060	2,4	0888 200324	0688 320530	1,2
E26/0,8	-356152 Näheinrichtung zum Futter Einsteppen und Unterschneiden 0,8 mm von der Nadel, Nadelstärke Nm 70-80, Stichlänge max. 4 mm, für leichtes Nähgut. Sewing equipment for stitching and trimming the lining 0.8 mm, needle size Nm 70-80, stitch length max. 4 mm, for light weight material.	0888 E02604 08	1				134 LR - 80	0888 220334	25						0888 200260	1,2	0888 200490	0688 320520	0,6
E27/1,0	-356152 Näheinrichtung zum Futter Einsteppen und Unterschneiden 1,0 mm von der Nadel, Nadelstärke Nm 90-110, Stichlänge max. 5 mm, für mittelschweres Nähgut. Sewing equipment for stitching and trimming the lining 1.0 mm, needle size Nm 90-110, stitch length max. 5 mm, for medium weight material.	0888 E02705 10	1				134LR - 90	0888 220334	25						0888 200270	1,6	0888 200490	0688 320520	0,6
E28/1,2	-356152 Näheinrichtung zum Futter Einsteppen und Unterschneiden 1,2 mm von der Nadel, Nadelstärke Nm 120-160, Stichlänge max. 5 mm, für schweres Nähgut. Sewing equipment for stitching and trimming the lining 1.2 mm, needle size Nm 120-160, stitch length max. 5 mm, for heavy weight material.	0888 E02805 12	1				134LR - 120	0888 220334	25						0888 200280	1,8	0888 200490	0688 320520	0,6
E29/1,5	-356152 Näheinrichtung zum Futter Einsteppen und Unterschneiden 1,5 mm von der Nadel, Nadelstärke Nm 120-160, Stichlänge max. 5 mm, für schweres Nähgut. Sewing equipment for stitching and trimming the lining 1.5 mm, needle size Nm 120-160, stitch length max. 5 mm, for heavy weight material.	0888 E02905 15	1				134LR - 120	0888 220334	25						0888 200350	2,0	0888 200490	0688 320520	0,6
E31	-360122 Näheinrichtung, Nadelstärke Nm 70-80, Stichlänge max. 4 mm, für leichtes Nähgut, linke Säule-Umfang 206 mm. Sewing equipment, needle size Nm 70-80, stitch length max. 4 mm, for light weight material, left post-circumference 206 mm.	0888 E03104	1				134LL CR - 80	0888 220364	35						0888 200890	1,2	0888 200240	0688 320520	0,6



E-Nr. E-No.	Für Unterklasse / For Subclass	Material No. / Material Nr.	Nadelzahl/Number of needles	Stichabstand/Seam distance	Nadelhalter/ Needle holder	Nadelabstand-Nadelhalter/Needles distance-needle holder	Nadelsystem / -dicke / Needle system / -size	angetriebene Rollfuß/Top roller driven	Durchmesser des Presserfußes/Top roller diameter	Greifdeckring/Splice	Nadelführung, vorn/Needle guide front	Halter des Nadelführungs, vorn/Holder of needle guide front	Nadelführung, hinten/Needle guide rear	Nadelführung, hinten/Needle guide rear	Stichplatteneinsatz/Throat plate insert	Stichplatteneinsatz-Lochbreite/Insert hole width	Stichplatter/Throat plate	Schiebradtransporteur/Wheel feeder	Verzahnungsabstand des Transporteurs/Wheel feed tooth pitch
E32	-360122 Näheinrichtung, Nadelstärke Nm 90-110, Stichlänge max. 5 mm, für mittelschweres Nähgut, linke Säule-Umfang 206 mm. Sewing equipment, needle size Nm 90-110, stitch length max. 5 mm, for medium weight material, left post-circumference 206 mm.	0888 E03205	1				134 LL CR - 90	0888 220364	35						0888 200370	1,6	0888 200240	0688 320520	0,6
E33	-360122 Näheinrichtung, Nadelstärke Nm 120-160, Stichlänge max. 7 mm, für schweres Nähgut, linke Säule-Umfang 206 mm. Sewing equipment, needle size Nm 120-160, stitch length max. 7 mm, for heavy weight material, left post-circumference 206 mm.	0888 E03307	1				134 LL CR - 120	0888 220364	35						0888 200900	2,4	0888 200240	0688 320530	1,2
E34	-160020; -160023; 160122; 160522 Näheinrichtung, Nadelstärke Nm 70-80, Stichlänge max. 4 mm, für leichtes Nähgut, mit abdruckarmem Schiebrad. Sewing equipment, needle size Nm 70-80, stitch length max. 4 mm, for light weight material, wheel feeder without impress.	0888 E03404	1				134LR - 80	0888 220364	35						0888 200040	1,4	0888 200084	0888 320383	
E35	-160020; -160023; 160122; 160522 Näheinrichtung, Nadelstärke Nm 90-110, Stichlänge max. 5 mm, für mittelschweres Nähgut, mit abdruckarmem Schiebrad. Sewing equipment, needle size Nm 90-110, stitch length max. 5 mm, for medium weight material, wheel feeder without impress.	0888 E03505	1				134LR - 90	0888 220364	35						0888 200050	1,8	0888 200084	0888 320383	
E36/0,8	-356020, -356122 Näheinrichtung zum Futter Einsteppen und Unterschneiden 0,8 mm von der Nadel, Nadelstärke Nm 70-80, Stichlänge max. 4 mm, für leichtes Nähgut, mit abdruckarmem Schiebrad. Sewing equipment for stitching and trimming the lining 0.8 mm, needle size Nm 70-80, stitch length max. 4 mm, for light weight material, wheel feeder without impress.	0888 E03604 08	1				134LL CR - 80	0888 220334	25						0888 200260	1,2	0888 200240	0888 320383	
E37/1,0	-356020, 356122 Näheinrichtung zum Futter Einsteppen und Unterschneiden 1,0 mm von der Nadel, Nadelstärke Nm 90-110, Stichlänge max. 5 mm, für mittelschweres Nähgut, mit abdruckarmem Schiebrad. Sewing equipment for stitching and trimming the lining 1.0 mm, needle size Nm 90-110, stitch length max. 5 mm, for medium weight material, wheel feeder without impress.	0888 E03705 10	1				134LL CR - 90	0888 220334	25						0888 200270	1,6	0888 200240	0888 320383	



E-Nr. E-No.	Für Unterklasse / For Subclass	Material No. / Material Nr.	Nadelzahl/Number of needles	Stichabstand/Seam distance	Nadelhalter/ Needle holder	Nadelabstand-Nadelhalter/Needles distance-needle holder	Nadelsystem / -dicke / Needle system / -size	angetriebene Rollfuß/Top roller driven	Durchmesser des Presserfußes/Top roller diameter	Greiferdeckung/Splice	Nadelführung, vorn/Needle guide front	Halter des Nadelführungs, vorn/Holder of needle guide front	Nadelführung, hinten/Needle guide rear	Nadelführung, hinten/Needle guide rear	Stichplatteneinsatz/Throat plate insert	Stichplatteneinsatz-Lochbreite/Insert hole width	Stichplatte/Throat plate	Schiebradtransporteur/Wheel feeder	Verzahnungsabstand des Transporteurs/Wheel feed tooth pitch
E38	-160152 Näheinrichtung, Nadelstärke Nm 70-80, Stichlänge max. 4 mm, für leichtes Nähgut, mit abdruckarmem Schiebrad. Sewing equipment, needle size Nm 70-80, stitch length max. 4 mm, for light weight material, wheel feeder without impress.	0888 E03804	1				134 LR - 80	0888 220364	35						0888 200040	1,4	0888 200324	0888 320383	
E39	-160152 Näheinrichtung, Nadelstärke Nm 90-110, Stichlänge max. 5 mm, für mittelschweres Nähgut, mit abdruckarmem Schiebrad. Sewing equipment, needle size Nm 90-110, stitch length max. 5 mm, for medium weight material, wheel feeder without impress.	0888 E03905	1				134 LR - 90	0888 220364	35						0888 200050	1,8	0888 200324	0888 320383	
E40/0,8	-356152 Näheinrichtung zum Futter Einsteppen und Unterschneiden 0,8 mm von der Nadel, Nadelstärke Nm 70-80, Stichlänge max. 4 mm, für leichtes Nähgut, mit abdruckarmem Schiebrad. Sewing equipment for stitching and trimming the lining 0.8 mm, needle size Nm 70-80, stitch length max. 4 mm, for light weight material, wheel feeder without impress.	0888 E04004 08	1				134LL CR - 80	0888 220334	25						0888 200260	1,2	0888 200490	0888 320383	
E41/1,0	-356152 Näheinrichtung, Nadelstärke Nm 90-110, Näheinrichtung zum Futter Einsteppen und Unterschneiden 1,0 mm von der Nadel, Nadelstärke Nm 90-110, Stichlänge max. 5 mm, für mittelschweres Nähgut, mit abdruckarmem Schiebrad. Sewing equipment for stitching and trimming the lining 1.0 mm, needle size Nm 90-110, stitch length max. 5 mm, for medium weight material, wheel feeder without impress.	0888 E04105 10	1				134LL CR - 90	0888 220334	25						0888 200270	1,6	0888 200490	0888 320383	
E42	-360122 Näheinrichtung, Nadelstärke Nm 70-80, Stichlänge max. 4 mm, für leichtes Nähgut, mit abdruckarmem Schiebrad, linke Säule-Umfang 206 mm. Sewing equipment, needle size Nm 70-80, stitch length max. 4 mm, for light weight material, wheel feeder without impress, left post-circumference 206 mm.	0888 E04204	1				134LL CR - 80	0888 220364	35						0888 200890	1,4	0888 200240	0888 320383	



E-Nr. E-No.	Für Unterklasse / For Subclass	Material No. / Material Nr.	Nadelzahl/Number of needles	Stichabstand/Seam distance	Nadelhalter/ Needle holder	Nadelabstand-Nadelhalter/Needles distance-needle holder	Nadelsystem / -dicke / Needle system / -size	angetriebene Rollfuß/Top roller driven	Durchmesser des Presserfußes/Top roller diameter	Greifdeckung/Splice	Nadelführung, vorn/Needle guide front	Halter des Nadelführungs, vorn/Holder of needle guide front	Nadelführung, hinten/Needle guide rear	Nadelführung, hinten/Needle guide rear	Stichplatteneinsatz/Throat plate insert	Stichplatteneinsatz-Lochbreite/Insert hole width	Stichplatte/Throat plate	Schiebradtransporteur/Wheel feeder	Verzahnungsabstand des Transporteurs/Wheel feed tooth pitch	Messer/Knife
E43	-360122 Näheinrichtung, Nadelstärke Nm 90-110, Stichtlänge max. 5 mm, für mittelschweres Nähgut, mit abdruckarmem Schiebrad, linke Säule-Umfang 206 mm. Sewing equipment, needle size Nm 90-110, stitch length max. 5 mm, for medium weight material, wheel feeder without impress, left post-circumference 206 mm.	0888 E04305	1				134 LL CR - 90	0888 220364	35						0888 200370	1,6	0888 200240	0888 320383		
E53	-160020; -160023; -160122; -160522 Näheinrichtung, Nadelstärke Nm 120-160, Stichtlänge max. 7 mm, für schweres Nähgut. Sewing equipment, needle size Nm 120-160, stitch length max. 7 mm, for heavy weight material.	0888 E05307	1				134 LR - 120	0888 220334	25						0888 200060	2,4	0888 200084	0888 320530	1,2	
E58/0,8	-167122 Näheinrichtung zum Nähen und Schrägbeschneiden, Schneidabstand 0,8 mm, Nadelstärke Nm 70-80, Stichtlänge max. 3 mm, für leichtes Nähgut. Sewing equipment for stitching and oblique trimming, trimming distance 0.8 mm, needle size Nm 70-80, stitch length max. 3 mm, for light weight material.	0888 E05804 08	1				134LR - 80	0888 220364	35						S080 811804	1,2	0888 201240	0688 320520	0,6	S080 870235
E59/1,2	-167122 Näheinrichtung zum Nähen und Schrägbeschneiden, Schneidabstand 1,2 mm, Nadelstärke Nm 90-120, Stichtlänge max. 5 mm, für mittelschweres Nähgut. Sewing equipment for stitching and oblique trimming, trimming distance 1.2 mm, needle size Nm 90-120, stitch length max. 5 mm, for medium weight material.	0888 E05905 12	1				134LR - 100	0888 220364	35						S080 811808	1,5	0888 201240	0688 320520	0,6	S080 870235
E60/1,5	-167122 Näheinrichtung zum Nähen und Schrägbeschneiden, Schneidabstand 1,5 mm, Nadelstärke Nm 120-160, Stichtlänge max. 5 mm, für schweres Nähgut. Sewing equipment for stitching and oblique trimming, trimming distance 1.5 mm, needle size Nm 120-160, stitch length max. 5 mm, for heavy weight material.	0888 E06005 15	1				134LR - 130	0888 220364	35						S080 811807	2,0	0888 201240	0688 320520	0,6	S080 870235



E-Nr. E-No.	Für Unterklasse / For Subclass	Material No. / Material Nr.	Nadelzahl/Number of needles	Stichabstand/Seam distance	Nadelhalter/ Needle holder	Nadelabstand-Nadelhalter/Needles distance-needle holder	Nadelsystem / -dicke / Needle system / -size	angetriebene Rollfuß/Top roller driven	Durchmesser des Presserfußes/Top roller diameter	Greifendeckring/Splice	Nadelführung, vorn/Needle guide front	Halter des Nadelführungs, vorn/Holder of needle guide front	Nadelführung, hinten/Needle guide rear	Nadelführung, hinten/Needle guide rear	Stichplatteneinsatz/Throat plate insert	Stichplatteneinsatz-Lochbreite/Insert hole width	Stichplatte/Throat plate	Schieberadtransporteur/Wheel feeder	Verzahnungsabstand des Transporteurs/Wheel feed tooth pitch	
E61/0,8	-167122 Näheinrichtung zum Nähen und Schrägbeschneiden, Schneidabstand 0,8 mm, Nadelstärke Nm 70-80, Stichlänge max. 3 mm, für leichtes Nähgut. Sewing equipment for stitching and oblique trimming, trimming distance 0.8 mm, needle size Nm 70-80, stitch length max. 3 mm, for light weight material.	0888 E06104 08	1				134LR - 80	0888 220334	25						S080 811804	1,2	0888 201240	0688 320520	0,6	S080 870235
E62/1,2	-167122 Näheinrichtung zum Nähen und Schrägbeschneiden, Schneidabstand 1,2 mm, Nadelstärke Nm 90-120, Stichlänge max. 5 mm, für mittelschweres Nähgut. Sewing equipment for stitching and oblique trimming, trimming distance 1.2 mm, needle size Nm 90-120, stitch length max. 5 mm, for medium weight material.	0888 E06205 12	1				134LR - 100	0888 220334	25						S080 811808	1,5	0888 201240	0688 320520	0,6	S080 870235
E63/1,5	-167122 Näheinrichtung zum Nähen und Schrägbeschneiden, Schneidabstand 1,5 mm, Nadelstärke Nm 120-160, Stichlänge max. 5 mm, für schweres Nähgut. Sewing equipment for stitching and oblique trimming, trimming distance 1.5 mm, needle size Nm 120-160, stitch length max. 5 mm, for heavy weight material.	0888 E06305 15	1				134LR - 130	0888 220334	25						S080 811807	2,0	0888 201240	0688 320520	0,6	S080 870235
E68	-360122 Näheinrichtung, Nadelstärke Nm 70-80, Stichlänge max. 4 mm, für leichtes Nähgut, linke schmale Säule-Umfang 176 mm. Sewing equipment, needle size Nm 70-80, stitch length max. 4 mm, for light weight material, left narrow post-circumference 176 mm.	0888 E06804	1				134LR - 80	0888 220364	35						S080 647393	1,2	0888 201130	0688 320520	0,6	
E69	-360122 Näheinrichtung, Nadelstärke Nm 90-110, Stichlänge max. 5 mm, für mittelschweres Nähgut, linke schmale Säule-Umfang 176 mm. Sewing equipment, needle size Nm 90-110, stitch length max. 5 mm, for medium weight material, left narrow post-circumference 176 mm.	0888 E06905	1				134 LR - 90	0888 220364	35						S080 647394	1,6	0888 201130	0688 320520	0,6	
E70	-360122 Näheinrichtung, Nadelstärke Nm 120-160, Stichlänge max. 7 mm, für schweres Nähgut, linke schmale Säule-Umfang 176 mm. Sewing equipment, needle size Nm 120-160, stitch length max. 7 mm, for heavy weight material, left narrow post-circumference 176 mm.	0888 E07007	1				134 LR - 120	0888 220364	35						S080 647395	2,4	0888 201130	0688 320530	1,2	



E-Nr. E-No.	Für Unterklasse / For Subclass	Material No. / Material Nr.	Nadelzahl/Number of needles	Stichabstand/Seam distance	Nadelhalter link/ Needle holder left	Nadelhalter rechtl/ Needle holder right	Nadelhalter/ Needle holder	Nadelabstand-Nadelhalter/Needles distance-needle holder	Nadelsystem /-dicke / Needle system /-size	angetriebene Rollfüß/Top roller driven	Durchmesser des Presserfußes/Top roller diameter	Nadelführung, vom/Needle guide front	Halter des Nadelführungs, vom/Holder of needle guide front	Nadelführung, hinten/Needle guide rear	Nadelführung, hinten/Needle guide rear	Stichplatteneinsatz/Throat plate insert	Stichplatteneinsatz-Lochbreite/Insert hole width	Stichplatte/Throat plate	Schnebradtransporteur/Wheel feeder	Verzahnungsabstand des Transporteurs/Wheel feed tooth pitch
E8/1,2	-260020; -260023; -260122; -260522 Näheinrichtung, Stichabstand 1,2 mm, Nadelstärke Nm 70-80, Stichlänge max. 4 mm, für leichtes Nähgut. Sewing equipment, seam distance 1,2 mm, needle size Nm 70-80, stitch length max. 4 mm, for light weight material.	0888 E00804 12	2	1,2			0888 230013	2,96	134 KCLR - 80	0888 220364	35	0888 220170	0888 220240	0888 220180	0888 200030	1,5	0888 200010	0688 320520	0,6	
E9/1,6	-260020; -260023; -260122; -260522 Näheinrichtung, Stichabstand 1,6 mm, Nadelstärke Nm 70-80, Stichlänge max. 4 mm, für leichtes Nähgut. Sewing equipment, seam distance 1,6 mm, needle size Nm 70-80, stitch length max. 4 mm, for light weight material.	0888 E00904 16	2	1,6			0888 230013	2,96	134 KCLR - 80	0888 220364	35	0888 220170	0888 220240	0888 220190	0888 200120	1,5	0888 200090	0688 320520	0,6	
E10/2,0	-260020; -260023; -260122; -260522 Näheinrichtung, Stichabstand 2,0 mm, Nadelstärke Nm 70-80, Stichlänge max. 4 mm, für leichtes Nähgut. Sewing equipment, seam distance 2,0 mm, needle size Nm 70-80, stitch length max. 4 mm, for light weight material.	0888 E01004 20	2	2,0			0888 230023	3,4	134 KCLR - 80	0888 220364	35	0888 220170	0888 220240	0888 220200	0888 200130	1,5	0888 200020	0688 320520	0,6	
E11/1,6	-260020; -260023; -260122; -260522 Näheinrichtung, Stichabstand 1,6 mm, Nadelstärke Nm 90-110, Stichlänge max. 4 mm, für mittelschweres Nähgut. Sewing equipment, seam distance 1,6 mm, needle size Nm 90-110, stitch length max. 4 mm, for medium weight material.	0888 E01104 16	2	1,6			0888 230013	2,96	134 KCLR - 90	0888 220364	35	0888 220170	0888 220240	0888 220190	0888 200120	1,5	0888 200090	0688 320520	0,6	
E12/2,0	-260020; -260023; -260122; -260522 Näheinrichtung, Stichabstand 2,0 mm, Nadelstärke Nm 90-110, Stichlänge max. 4 mm, für mittelschweres Nähgut. Sewing equipment, seam distance 2,0 mm, needle size Nm 90-110, stitch length max. 4 mm, for medium weight material.	0888 E01204 20	2	2,0			0888 230023	3,4	134 KCLR - 90	0888 220364	35	0888 220170	0888 220240	0888 220200	0888 200130	1,5	0888 200020	0688 320520	0,6	
E13/2,4	-260020; -260023; -260122; -260522 Näheinrichtung, Stichabstand 2,4 mm, Nadelstärke Nm 90-110, Stichlänge max. 5 mm, für mittelschweres Nähgut. Sewing equipment, seam distance 2,0 mm, needle size Nm 90-110, stitch length max. 5 mm, for medium weight material.	0888 E01305 24	2	2,4			0888 230023	3,4	134 KCLR - 90	0888 220364	35	0888 220170	0888 220240	0888 220210	0888 200140	1,5	0888 200200	0688 320520	0,6	



E-Nr. E-No.	Abb.-Nr. Fig.No.	Für Unterklasse / For Subclass Verwendungszweck / Use	Material No. / Material Nr.	Nadelzahl/Number of needles	Stichabstand/Seam distance	Nadelhalter left/ Needle holder left	Nadelhalter right/ Needle holder right	Nadelhalter/ Needle holder	Nadelabstand-Nadelhalter/Needles distance-needle holder	Nadelsystem / -dicke / Needle system / -size	angetriebene Rollfüß/Top roller driven	Durchmesser des Presserfußes/Top roller diameter	Nadelführung, vorn/Needle guide front	Halter des Nadelführungs, vorn/Holder of needle guide front	Nadelführung, hinten/Needle guide rear	Nadelführung, hinten/Needle guide rear	Stichplatteneinsatz/Throat plate insert	Stichplatteneinsatz-Lochbreite/Insert hole width	Stichplatte/Throat plate	Schneibradtransporteur/Wheel feeder	Verzahnungsabstand des Transporteurs/Wheel feed tooth pitch
E14/2,0		-260020; -260023; -260122; -260522 Näheinrichtung, Stichabstand 2,0 mm, Nadelstärke Nm 120-160, Stichlänge max. 4 mm, für schweres Nähgut. Sewing equipment, seam distance 2,0 mm, needle size Nm 120-160, stitch length max. 4 mm, for heavy weight material.	0888 E01404 20	2	2,0			0888 230023	3,4	134 LR - 120	0888 220364	35	0888 220170	0888 220240	0888 220200	0888 220230	0888 200170	2,3	0888 200020	0688 320530	1,2
E15/2,4		-260020; -260023; -260122; -260522 Näheinrichtung, Stichabstand 2,4 mm, Nadelstärke Nm 120-160, Stichlänge max. 5 mm, für schweres Nähgut. Sewing equipment, seam distance 2,4 mm, needle size Nm 120-160, stitch length max. 5 mm, for heavy weight material.	0888 E01505 24	2	2,4			0888 230023	3,4	134 LR - 120	0888 220364	35	0888 220170	0888 220240	0888 220210	0888 220230	0888 200180	2,3	0888 200200	0688 320530	1,2
E16/3,2		-260020; -260023; -260122; -260522 Näheinrichtung, Stichabstand 3,2 mm, Nadelstärke Nm 120-160, Stichlänge max. 5 mm, für schweres Nähgut. Sewing equipment, seam distance 3,2 mm, needle size Nm 120-160, stitch length max. 5 mm, for heavy weight material.	0888 E01605 32	2	3,2			0888 230033	3,2	134 LR - 120	0888 220364	35	0888 220220	0888 220230	0888 200480	0888 200480	2,3	0888 200210	0688 320530	1,2	
E18/1,6		-260020; -260023; -260122; -260522 Näheinrichtung, Stichabstand 1,6 mm, Nadelstärke Nm 90-110, Stichlänge max. 4 mm, für mittelschweres Nähgut. Sewing equipment, seam distance 1.6 mm, needle size Nm 90-110, stitch length max. 4 mm, for medium weight material.	0888 E01804 16	2	1,6			0888 230013	2,96	134 KCLR - 90	0888 220334	25	0888 220170	0888 220240	0888 220190	0888 200120	1,5	0888 200090	0688 320530	1,2	
E20/2,0		-260020; -260023; -260122; -260522 Näheinrichtung, Stichabstand 2,0 mm, Nadelstärke Nm 90-120, Stichlänge max. 5 mm, für mittelschweres Nähgut. Sewing equipment, seam distance 2,0 mm, needle size Nm 90-120, stitch length max. 5 mm, for medium weight material.	0888 E02005 20	2	2,0			0888 230160	2,1	134 KCLR - 90	0888 220364	35	0888 220660	0888 200560	0888 200560	2,0	0888 200540	0688 320520	0,6		
E21/2,4		-260020; -260023; -260122; -260522 Näheinrichtung, Stichabstand 2,4 mm, Nadelstärke Nm 90-120, Stichlänge max. 5 mm, für mittelschweres Nähgut. Sewing equipment, seam distance 2,4 mm, needle size Nm 90-120, stitch length max. 5 mm, for medium weight material.	0888 E02105 24	2	2,4			0888 230170	2,4	134 KCLR - 90	0888 220364	35	0888 220670	0888 200570	0888 200550	0688 320520	0,6				



E-Nr. E-No.	Für Unterklasse / For Subclass	Material No. / Material Nr.	Nadelzahl/Number of needles	Stichabstand/Seam distance	Nadelhalter link/ Needle holder left	Nadelhalter rechtl/ Needle holder right	Nadelhalter/ Needle holder	Nadelabstand-Nadelhalter/Needles distance-needle holder	Nadelsystem / -dicke / Needle system / -size	angetriebene Rollfüß/Top roller driven	Durchmesser des Presserfußes/Top roller diameter	Nadelführung, vom/Needle guide front	Halter des Nadelführungs, vom/Holder of needle guide front	Nadelführung, hinten/Needle guide rear	Nadelführung, hinten/Needle guide rear	Stichplatteneinsatz/Throat plate insert	Stichplatteneinsatz-Lochbreite/Insert hole width	Stichplatte/Throat plate	Schneibradtransporteur/Wheel feeder	Verzahnungsabstand des Transporteurs/Wheel feed tooth pitch
E30/1,6	-260020; -260023; -260122; -260522 Näheinrichtung, Stichabstand 1,6 mm, Nadelstärke Nm 90-110, Stichlänge max. 4 mm, für mittelschweres Nähgut. Sewing equipment, seam distance 1.6 mm, needle size Nm 90-110, stitch length max. 4 mm, for medium weight material.	0888 E03004 16	2	1,6	⑪	⑫	0888 230013	2,96	134 KKL R - 90	0888 220364	35	0888 220170	0888 220240	0888 220190	0888 220660	0888 200120	1,5	0888 200090	0888 320530	1,2
E44/2,0	-460522 Näheinrichtung, Stichabstand 2,0 mm, schaltbare Nadelstangen, Nadelstärke Nm 70-80, Stichlänge max. 4 mm, für leichtes Nähgut. Sewing equipment, seam distance 2.0 mm, disconnectable needle bar, needle size Nm 70-80, stitch length max. 4 mm, for light weight material.	0888 E04404 20	2	2,0	0888 230413	0888 230403			134-35 LR - 80	0888 220364	35			0888 220660	0888 201460	1,5	0888 200540	0888 320520	0,6	
E45/2,0	-460522 Näheinrichtung, Stichabstand 2,0 mm, schaltbare Nadelstangen, Nadelstärke Nm 90-120, Stichlänge max. 5 mm, für mittelschweres Nähgut. Sewing equipment, seam distance 2.0 mm, disconnectable needle bar, needle size Nm 90-120, stitch length max. 5 mm, for medium weight material.	0888 E04505 20	2	2,0	0888 230413	0888 230403			134-35 LR - 90	0888 220364	35			0888 220660	0888 200560	2,0	0888 200540	0888 320520	0,6	
E46/2,4	-460522 Näheinrichtung, Stichabstand 2,4 mm, schaltbare Nadelstangen, Nadelstärke Nm 90-120, Stichlänge max. 5 mm, für mittelschweres Nähgut. Sewing equipment, seam distance 2.4 mm, disconnectable needle bar, needle size Nm 90-120, stitch length max. 5 mm, for medium weight material.	0888 E04605 24	2	2,4	0888 230433	0888 230423			134-35 LR - 90	0888 220364	35			0888 220670	0888 200570	2,0	0888 200550	0888 320520	0,6	
E47/2,4	-460522 Näheinrichtung, Stichabstand 2,4 mm, schaltbare Nadelstangen, Nadelstärke Nm 120-140, Stichlänge max. 5 mm, für schweres Nähgut. Sewing equipment, seam distance 2.4 mm, disconnectable needle bar, needle size Nm 120-140, stitch length max. 5 mm, for heavy weight material.	0888 E04705 24	2	2,4	0888 230433	0888 230423			134-35 LR - 120	0888 220364	35			0888 220670	0888 200570	2,0	0888 200550	0888 320520	0,6	



E-Nr. E-No.	Für Unterklasse / For Subclass	Material No. / Material Nr.	Nadelzahl/Number of needles	Stichabstand/Seam distance	Nadelhalter link/ Needle holder left	Nadelhalter rech/ Needle holder right	Nadelhalter/ Needle holder	Nadelabstand-Nadelhalter/Needles distance-needle holder	Nadelsystem / -dicke / Needle system / -size	angetriebene Rollfüß/Top roller driven	Durchmesser des Presserfußes/Top roller diameter	Nadelführung, vom/Needle guide front	Halter des Nadelführungs, vom/Holder of needle guide front	Nadelführung, hinten/Needle guide rear	Nadelführung, hinten/Needle guide rear	Stichplatteneinsatz/Throat plate insert	Stichplatteneinsatz-Lochbreite/Insert hole width	Stichplatte/Throat plate	Schnebradtransporteur/Wheel feeder	Verzahnungsabstand des Transporteurs/Wheel feed tooth pitch
E48/3,2	-460522 Näheinrichtung, Stichabstand 3,2 mm, schaltbare Nadelstangen, Nadelstärke Nm 120-160, Stichlänge max. 5 mm, für schweres Nähgut. Sewing equipment, seam distance 3.2 mm, disconnectable needle bar, needle size Nm 120-160, stitch length max. 5 mm, for heavy weight material.	0888 E04805 32	2	3,2	0888 230454	0888 230444			134-35 LR - 120	0888 220364	35			0888 220220	0888 220230	0888 200480	2,3	0888 200210	0688 320530	1,2
E49/1,6	-460522 Näheinrichtung, Stichabstand 1,6 mm, schaltbare Nadelstangen, Nadelstärke Nm 70-80, Stichlänge max. 4 mm, für leichtes Nähgut. Sewing equipment, seam distance 1.6 mm, disconnectable needle bar, needle size Nm 70-80, stitch length max. 4 mm, for light weight material.	0888 E04904 16	2	1,6	0888 230383	0888 230373			0867 120590	0888 220364	35			0888 220800		0888 200910	1,2	0888 200540	0688 320520	0,6
E50/3,6	-260020; -260023; -260122; -260522 Näheinrichtung, Stichabstand 3,6 mm, Nadelstärke Nm 120-160, Stichlänge max. 5 mm, für schweres Nähgut. Sewing equipment, seam distance 3,6 mm, needle size Nm 120-160, stitch length max. 5 mm, for heavy weight material.	0888 E05005 36	2	3,6			0888 230203		134 LR - 120	0888 220364	35			0888 220220	0888 220230	0888 200920	2,3	0888 200930	0688 320530	1,2
E51/1,2	-460522 Näheinrichtung, Stichabstand 1,2 mm, schaltbare Nadelstangen, Nadelstärke Nm 70, Stichlänge max. 4 mm, für leichtes Nähgut. Sewing equipment, seam distance 1.2 mm, disconnectable needle bar, needle size Nm 70, stitch length max. 4 mm, for light weight material.	0888 E05104 12	2	1,2	0888 230263	0888 230253			134 FLG - 70	0888 220364	35			0888 220230	0888 201080		2,6	0888 201070	0688 320520	0,6
E52/1,6	-460522 Näheinrichtung, Stichabstand 1,6 mm, schaltbare Nadelstangen, Nadelstärke Nm 70-80, Stichlänge max. 4 mm, für leichtes Nähgut. Sewing equipment, seam distance 1.6 mm, disconnectable needle bar, needle size Nm 70-80, stitch length max. 4 mm, for light weight material.	0888 E05204 16	2	1,6	0888 230303	0888 230293			134 FLG - 80	0888 220364	35			0888 220230	0888 200910		1,2	0888 200540	0688 320520	0,6



E-Nr. E-No.	Für Unterklasse / For Subclass	Material No. / Material Nr.	Nadelzahl/Number of needles	Stichabstand/Seam distance	Nadelhalter left/ Needle holder left	Nadelhalter right/ Needle holder right	Nadelhalter/ Needle holder	Nadelabstand-Nadelhalter/Needles distance-needle holder	Nadelsystem / -dicke / Needle system / -size	angetriebene Rollfüß/Top roller driven	Durchmesser des Presserfußes/Top roller diameter	Nadelführung, vom/Needle guide front	Halter des Nadelführungs, vom/Holder of needle guide front	Nadelführung, hinten/Needle guide rear	Nadelführung, hinten/Needle guide rear	Stichplatteneinsatz/Throat plate insert	Stichplatteneinsatz-Lochbreite/Insert hole width	Stichplatte/Throat plate	Schnebradtransporteur/Wheel feeder	Verzahnungsabstand des Transporteurs/Wheel feed tooth pitch
E54/2,0	-260020; -260023; -260122; -260522 Näheinrichtung, Stichabstand 2,0 mm, Nadelstärke Nm 90-110, Stichtlänge max. 4 mm, für mittelschweres Nähgut. Sewing equipment, seam distance 2,0 mm, needle size Nm 90-110, stitch length max. 4 mm, for medium weight material.	0888 E05404 20	2	2,0					134 KCLR - 90	0888 220334	25	0888 220170	0888 220240	0888 220200		0888 200130	1,5	0888 200020	0688 320530	1,2
E55/2,0	-260020; -260023; -260122; -260522 Näheinrichtung für Maschine ohne Nadeltransport, einstellbare Stichabstand 1,6 - 2,0 mm, Nadelstärke Nm 90-110, Stichtlänge max. 5 mm, für mittelschweres Nähgut. Sewing equipment for machine without needle feeding, adjustable seam distance 1,6 - 2,0 mm, needle size Nm 90-110, stitch length max. 5 mm, for medium weight material.	0888 E05504 20	2	1,6 - 2,0					134 KCLR - 90	0888 220364	35	0888 220170	0888 220240	0888 220200		0888 201220	∅ 2,0	0888 200090	0688 320520	0,6
E56/2,4	-260020; -260023; -260122; -260522 Näheinrichtung für Maschine ohne Nadeltransport, einstellbare Stichabstand 2,0 - 2,4 mm, Nadelstärke Nm 90-110, Stichtlänge max. 5 mm, für mittelschweres Nähgut. Sewing equipment for machine without needle feeding, adjustable seam distance 2,0 - 2,4 mm, needle size Nm 90-110, stitch length max. 5 mm, for medium weight material.	0888 E05605 24	2	2,0 - 2,4					134 KCLR - 90	0888 220364	35	0888 220170	0888 220240	0888 220210		0888 201230	∅ 2,0	0888 200020	0688 320520	0,6
E57/2,4	-260020; -260023; -260122; -260522 Näheinrichtung für Maschine ohne Nadeltransport, einstellbare Stichabstand 2,0 - 2,4 mm, Nadelstärke Nm 120-140, Stichtlänge max. 7 mm, für schweres Nähgut. Sewing equipment for machine without needle feeding, adjustable seam distance 2,0 - 2,4 mm, needle size Nm 120-140, stitch length max. 7 mm, for heavy weight material.	0888 E05705 24	2	2,0 - 2,4					134 LR - 120	0888 220364	35	0888 220170	0888 220240	0888 220880		0888 201200	∅ 2,3	0888 200020	0688 320520	0,6

